

PIERRE BORTOLUSSI & ASSOCIÉS

Architecte en Chef des Monuments Historiques

CHÂTEAU DE COMPIÈGNE

THÉÂTRE LOUIS-PHILIPPE

INTERVENTIONS D'URGENCE

DOSSIER DE CONSULTATION DES ENTREPRISES

1. Etat actuel

2. Etat sanitaire

3. Tableau des menuiseries

PIERRE BORTOLUSSI & ASSOCIÉS

Architecte en Chef des Monuments Historiques

CHÂTEAU DE COMPIÈGNE

THÉÂTRE LOUIS-PHILIPPE

INTERVENTIONS D'URGENCE

1. Etat actuel

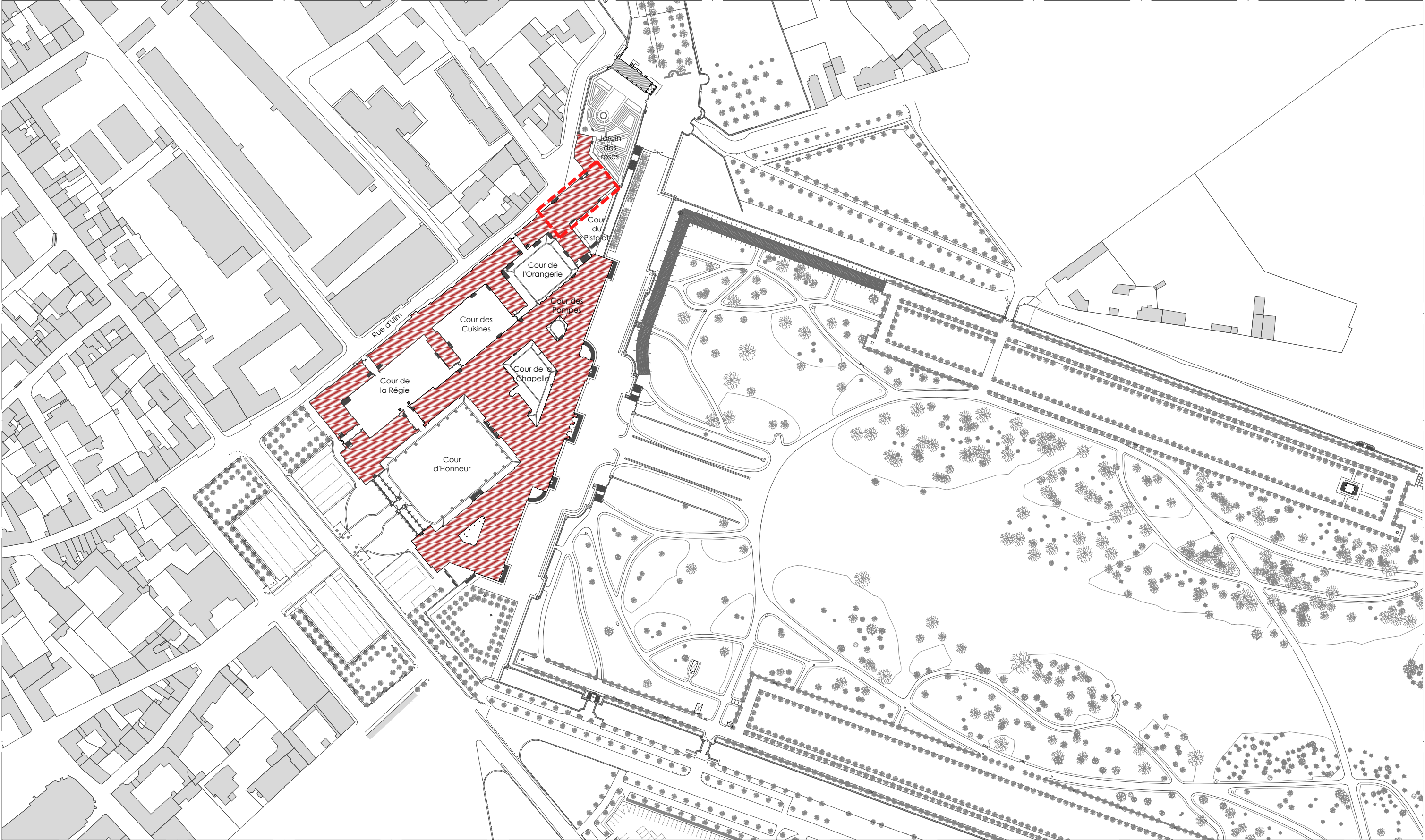

LÉGENDE

 Zone d'intervention

ÉCH. 1/2000

0 50 100 m



OISE - COMPIÈGNE
CHÂTEAU DE COMPIÈGNE

DCE
Théâtre Louis-Philippe

EA-01

PLAN DE SITUATION
ÉTAT ACTUEL

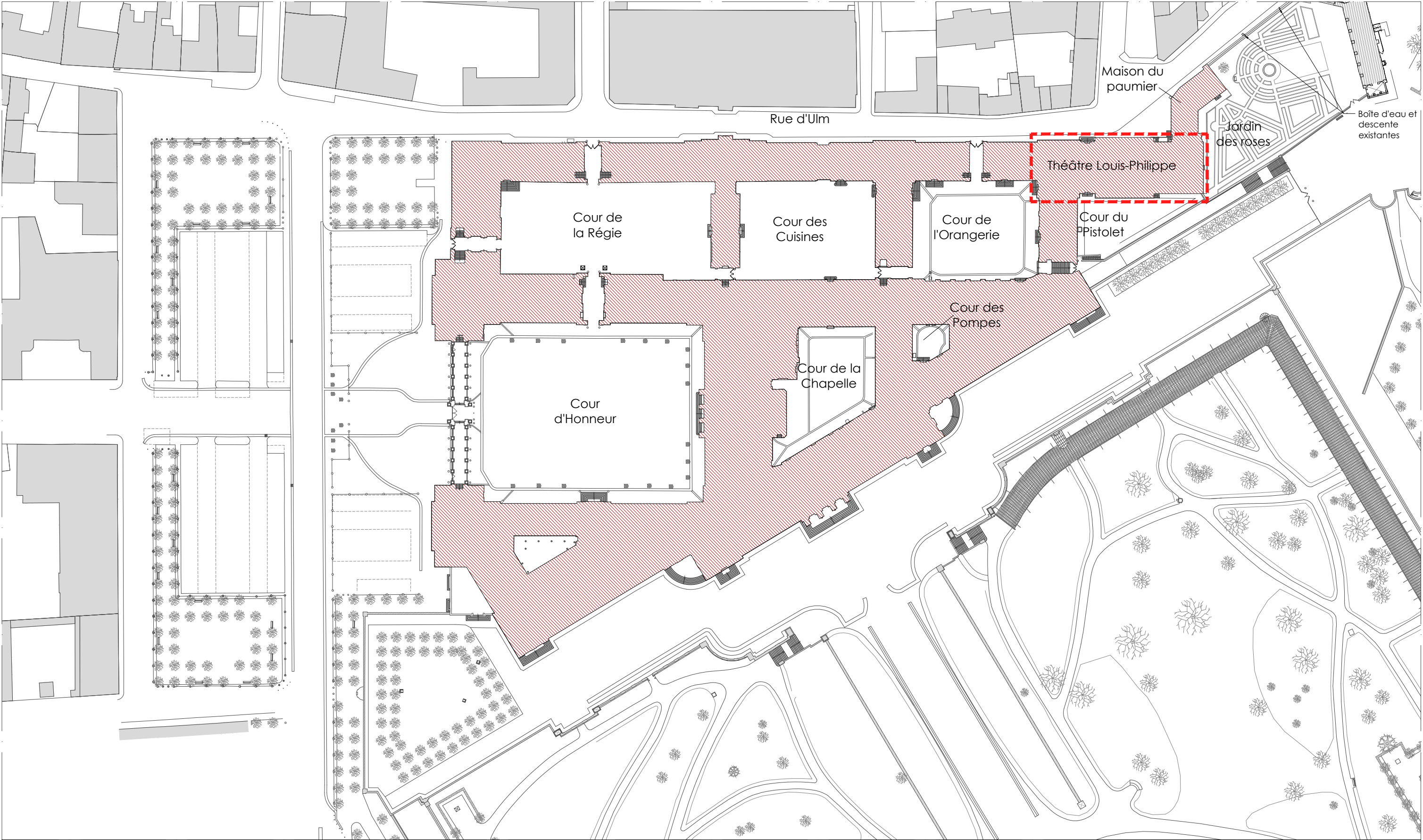

LÉGENDE

 Zone d'intervention

ÉCH. 1/1000 

OISE - COMPIÈGNE
CHÂTEAU DE COMPIÈGNE

DCE
Théâtre Louis-Philippe

EA-02

PLAN DE MASSE
ÉTAT ACTUEL

Mars 2025

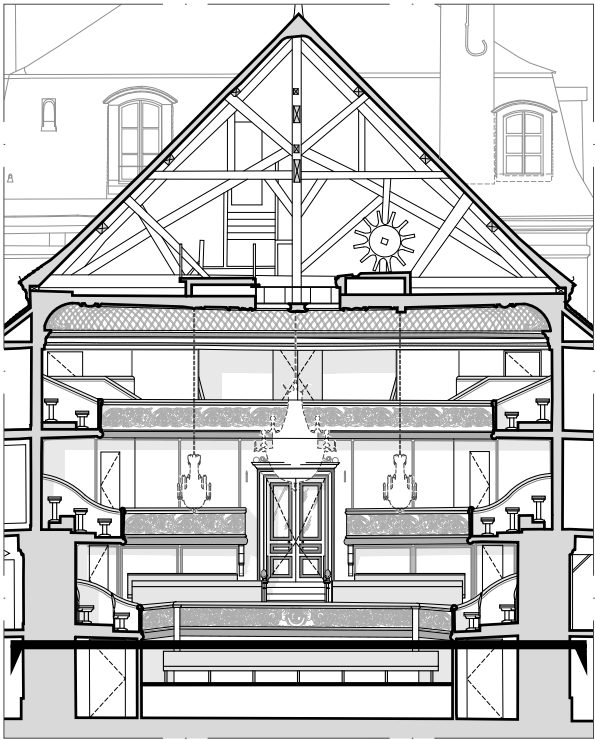
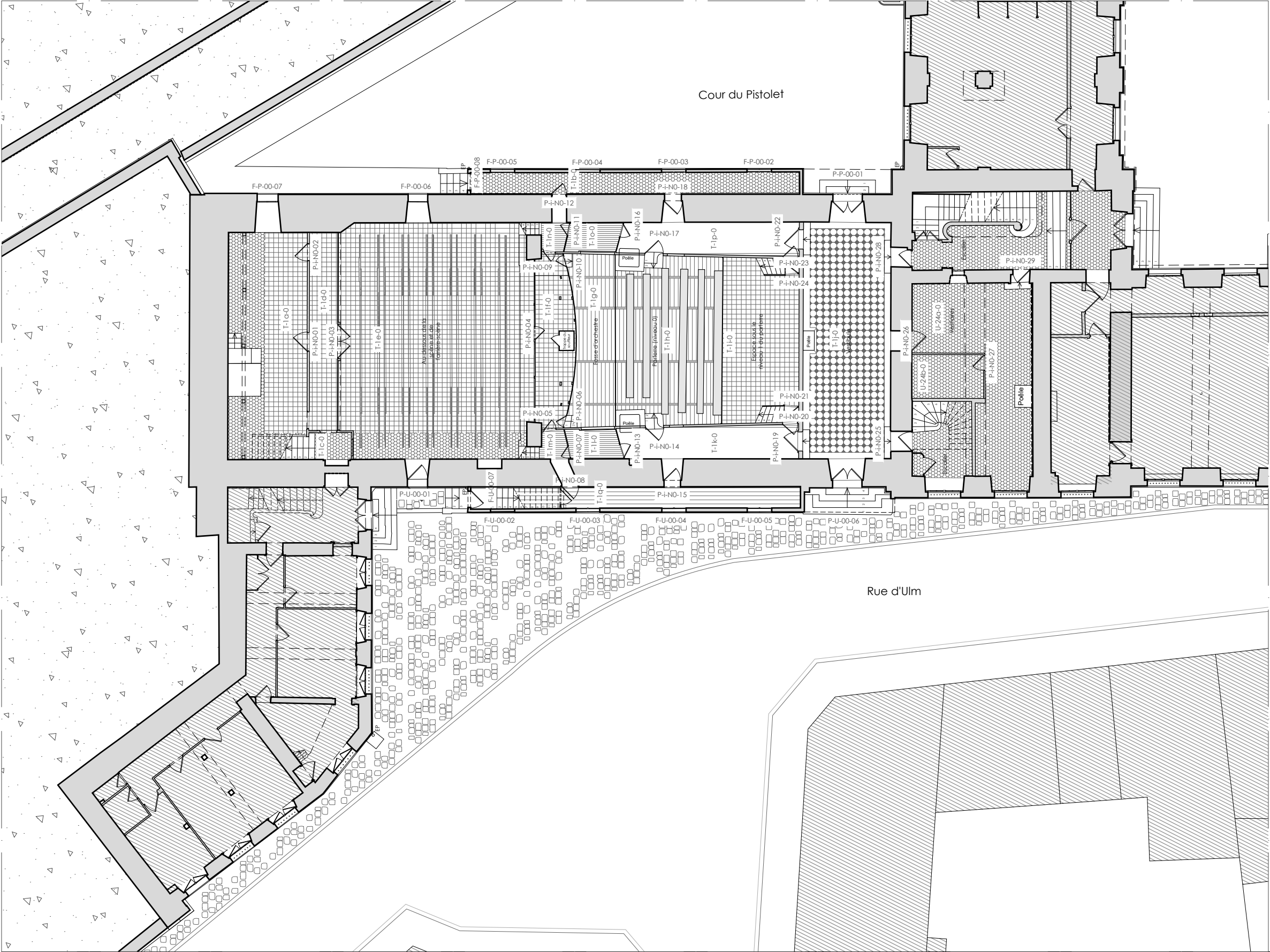

Nomenclature des menuiseries extérieures

F	Fenêtre	PF	Porte-fenêtre	R	Jardin des roses
P	Porte	U	Rue d'Ulm	P	Cour du Pistolet

Menuiseries intérieures

i	Intérieur
N	Niveau

LÉGENDE

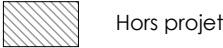

Hors projet

ÉCH. 1/200

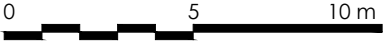

OISE - COMPIÈGNE
CHÂTEAU DE COMPIÈGNE

DCE
Théâtre Louis-Philippe

EA-03

PLAN AU NIVEAU DU PARTERRE
ÉTAT ACTUEL

Mars 2025

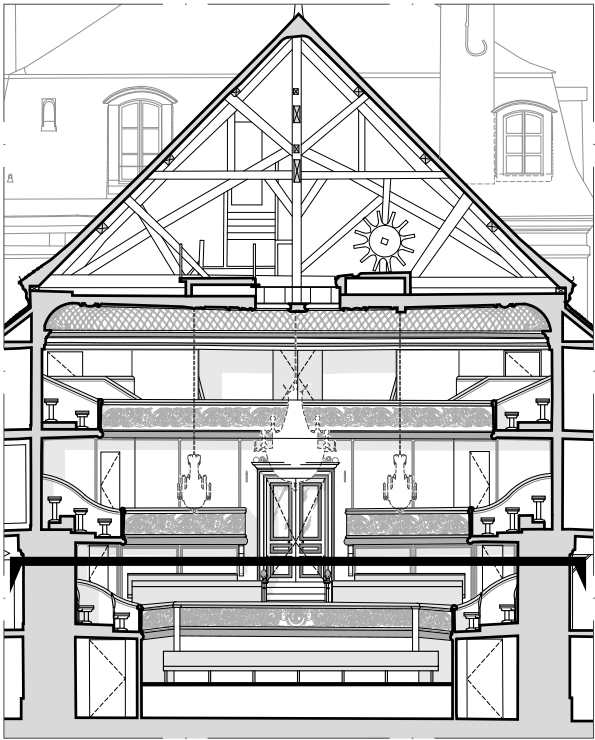
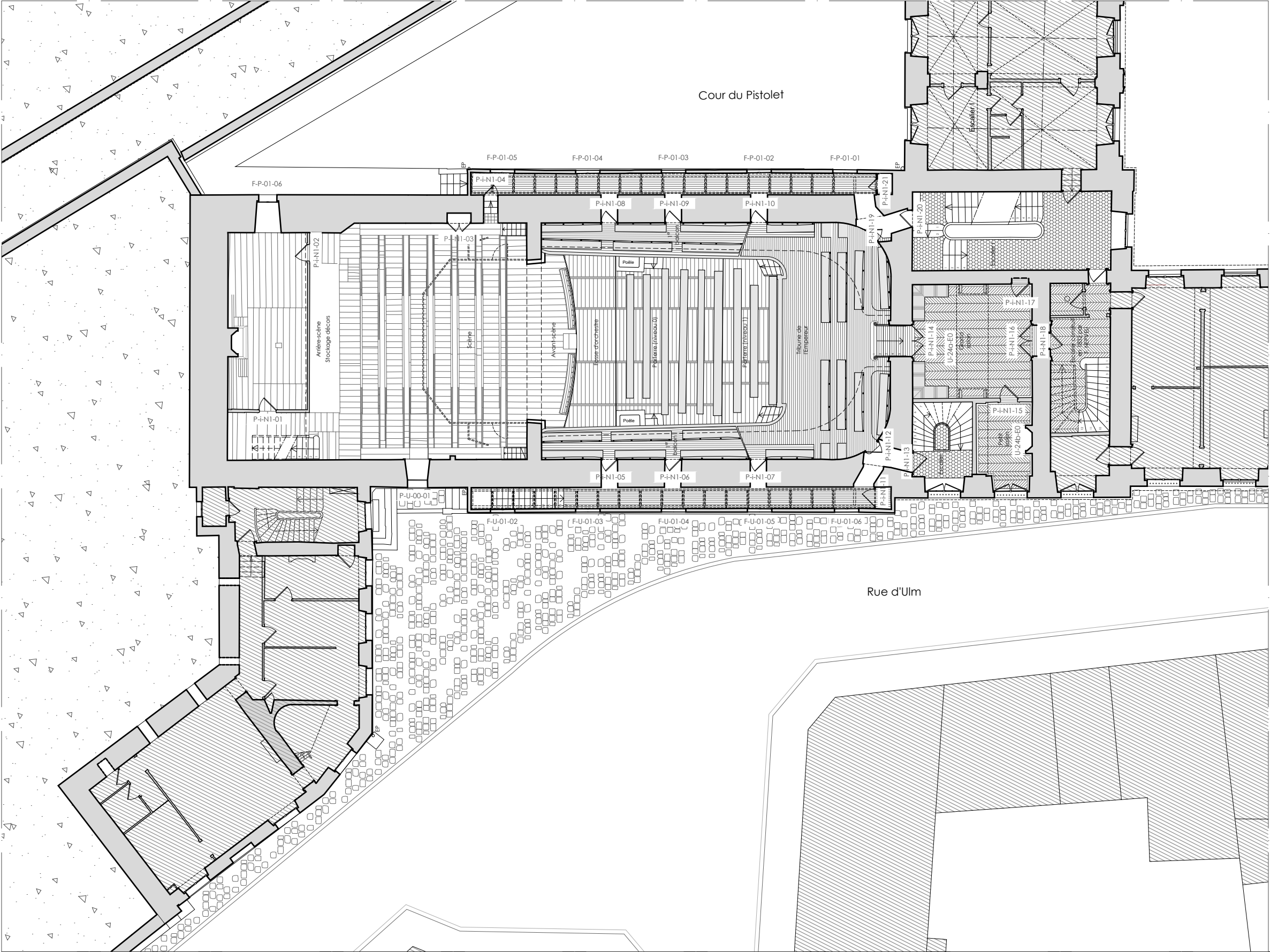

Nomenclature des menuiseries extérieures

F

Fenêtre

PF

Porte-fenêtre

R

Jardin des roses

P

Porte

U

Rue d'Ulm

P

Cour du Pistolet

Menuiseries intérieures

i

Intérieur

N

Niveau

LÉGENDE

Hors projet

ÉCH. 1/200

0

5

10 m

OISE - COMPIÈGNE

CHÂTEAU DE COMPIÈGNE

DCE

Théâtre Louis-Philippe

EA-04

Pierre BORTOLUSSI ACMH

PLAN AU NIVEAU DU 1er BALCON

ÉTAT ACTUEL

Mars 2025

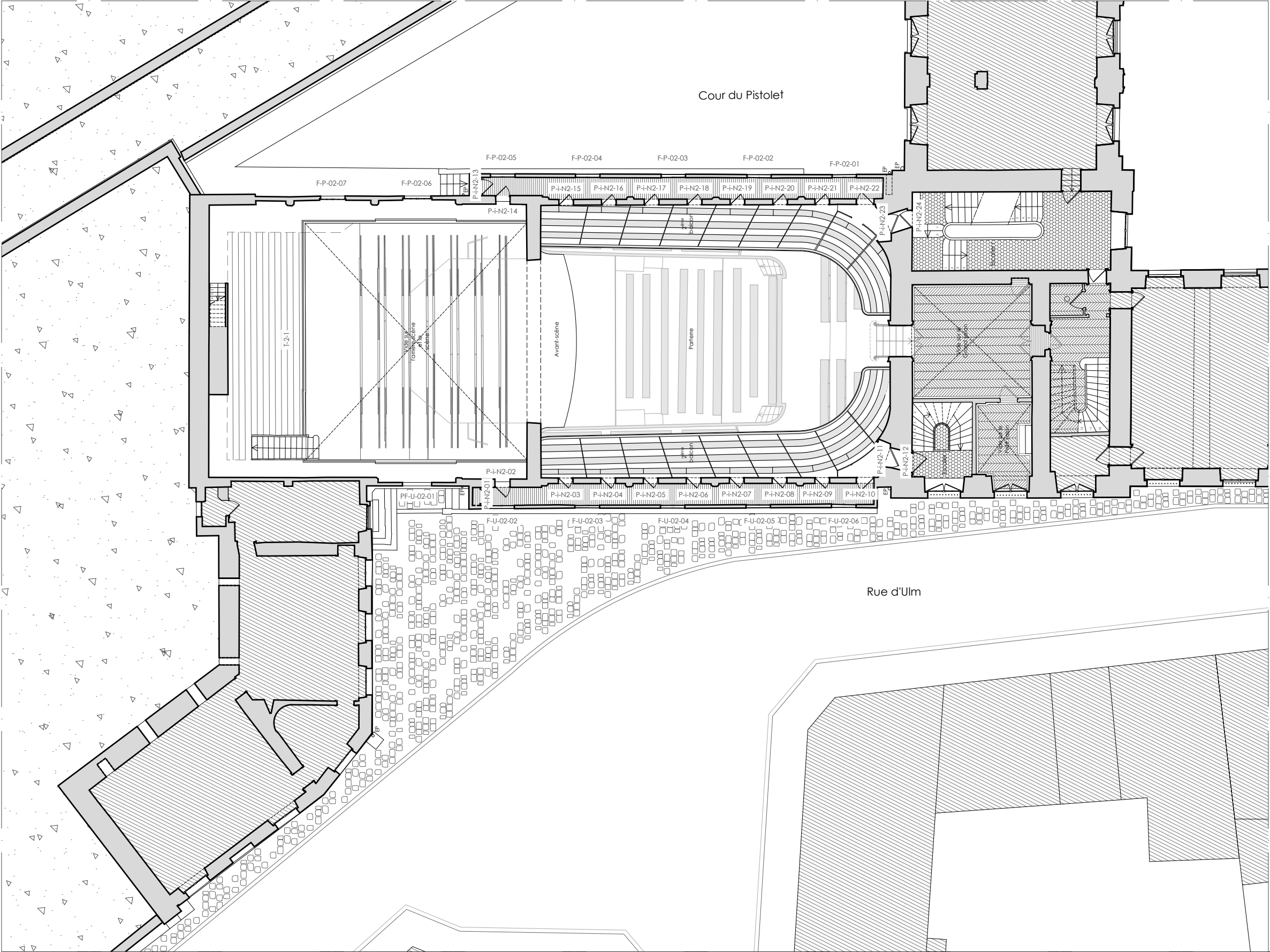

Nomenclature des menuiseries extérieures

F

Fenêtre

PF

Porte-fenêtre

R

Jardin des roses

P

Porte

U

Rue d'Ulm

P

Cour du Pistolet

Menuiseries intérieures

i

Intérieur

N

Niveau

LÉGENDE

Hors projet

ÉCH. 1/200

0

5

10 m

OISE - COMPIÈGNE

CHÂTEAU DE COMPIÈGNE

DCE

Théâtre Louis-Philippe

EA-05

PLAN AU NIVEAU DU 2ème BALCON

ÉTAT ACTUEL

Mars 2025

Pierre BORTOLUSSI ACMH

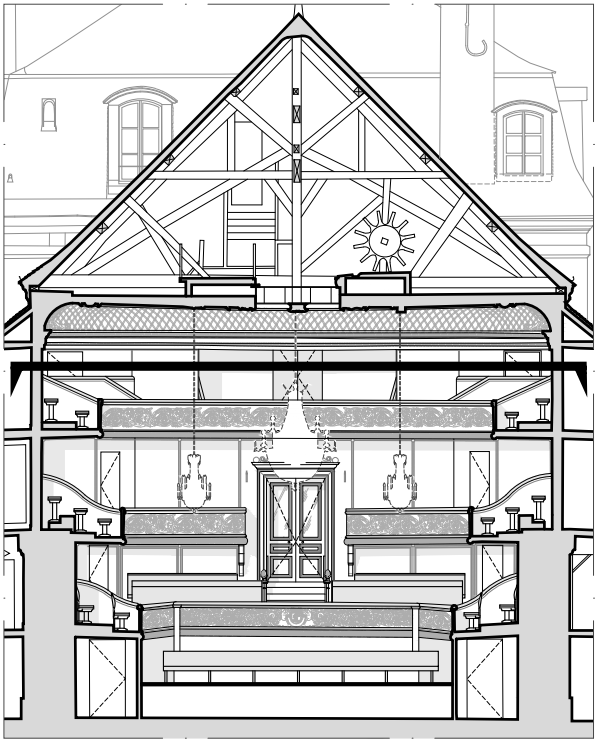
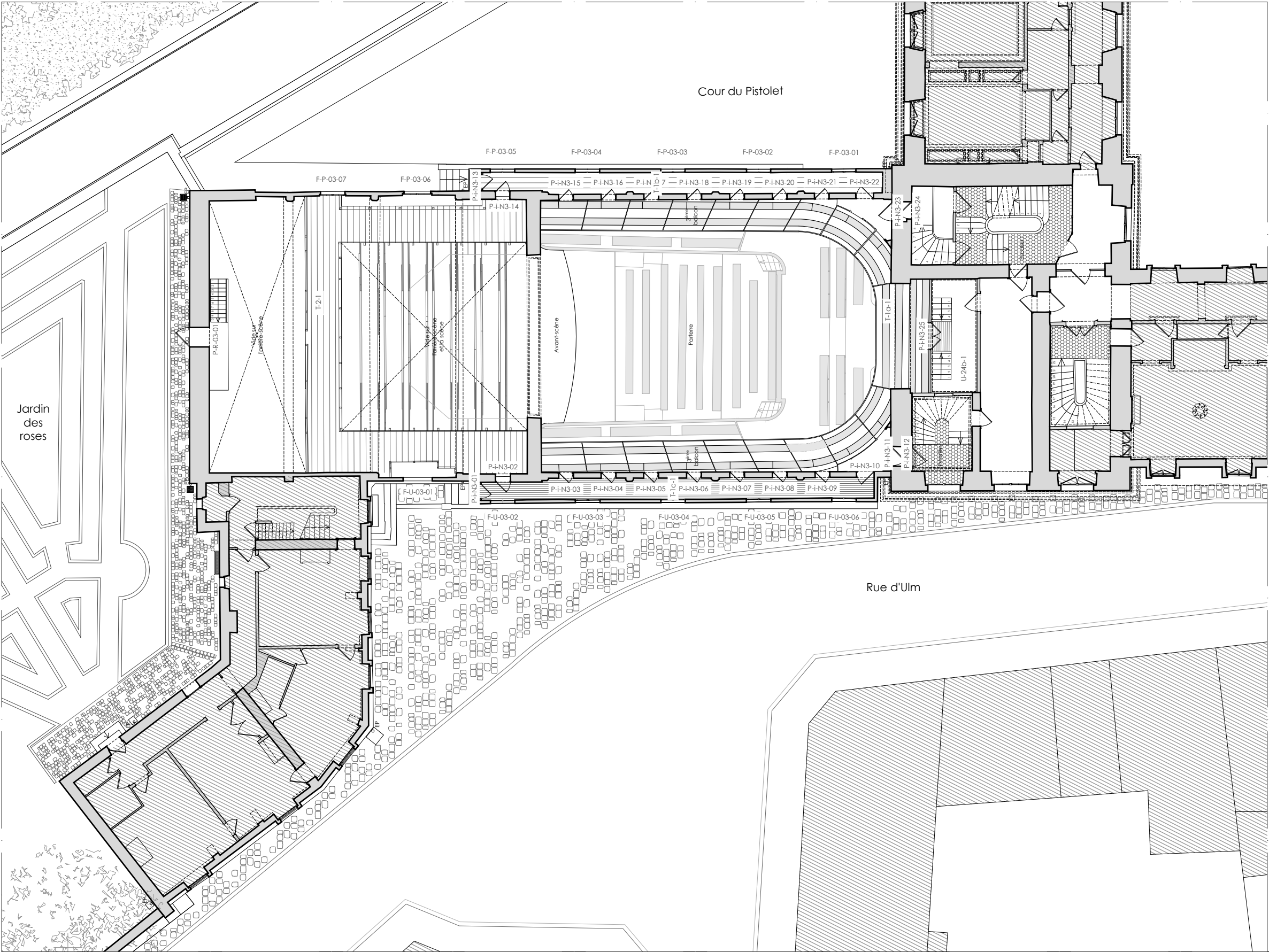

Nomenclature des menuiseries extérieures

F	Fenêtre	PF	Porte-fenêtre	R	Jardin des roses
P	Porte	U	Rue d'Ulm	P	Cour du Pistolet

Menuiseries intérieures

i	Intérieur
N	Niveau

LÉGENDE



OISE - COMPIÈGNE
CHÂTEAU DE COMPIÈGNE

DCE
Théâtre Louis-Philippe

EA-06

PLAN AU NIVEAU DU 3ème BALCON
ÉTAT ACTUEL

Mars 2025

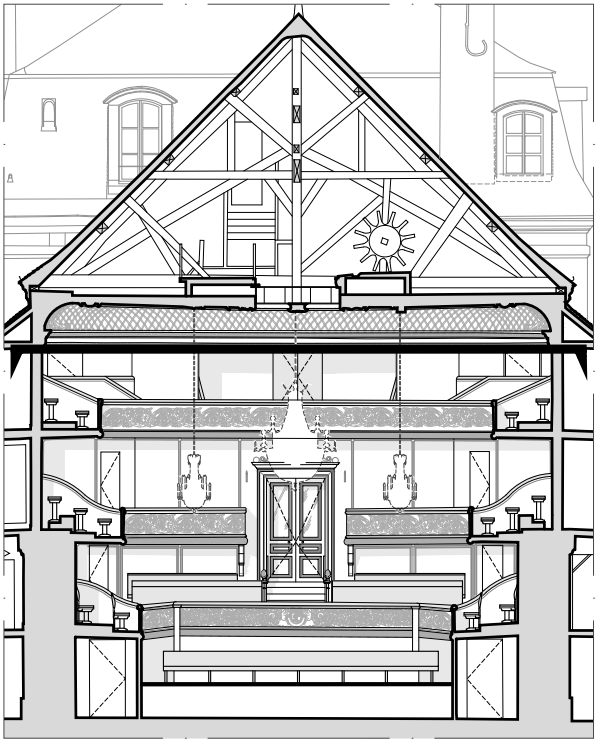
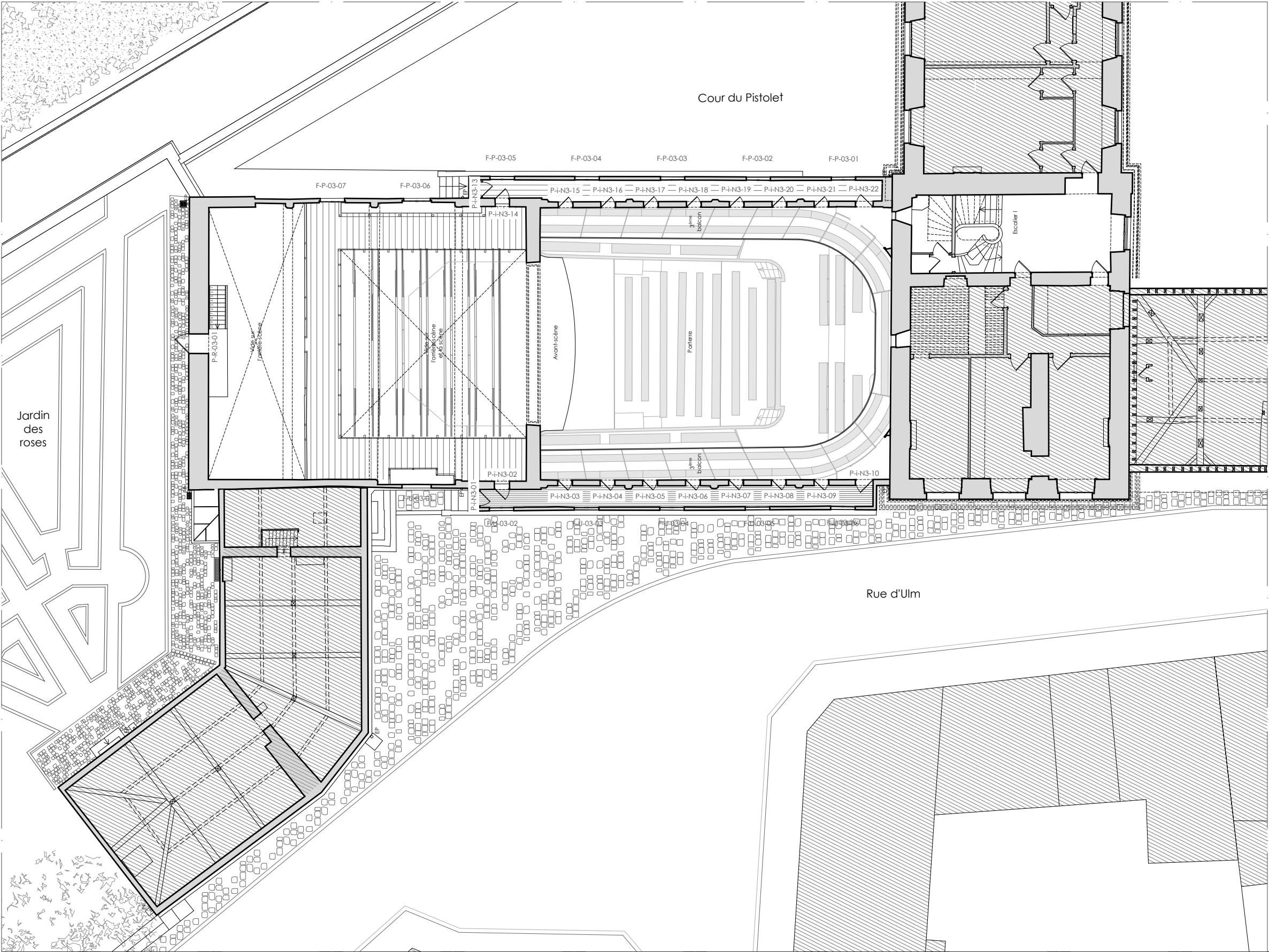

Nomenclature des menuiseries extérieures

F	Fenêtre	PF	Porte-fenêtre	R	Jardin des roses
P	Porte	U	Rue d'Ulm	P	Cour du Pistolet

Menuiseries intérieures

i	Intérieur
N	Niveau

LÉGENDE

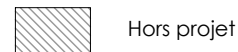

Hors projet

ÉCH. 1/200



OISE - COMPIÈGNE
CHÂTEAU DE COMPIÈGNE

DCE
Théâtre Louis-Philippe

EA-07

PLAN AU-DESSUS DU 3ème BALCON
ÉTAT ACTUEL

Mars 2025

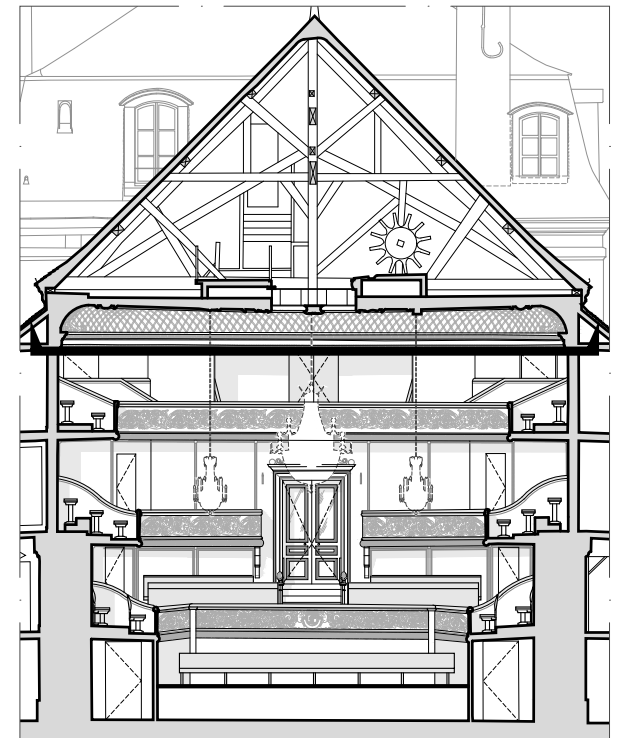
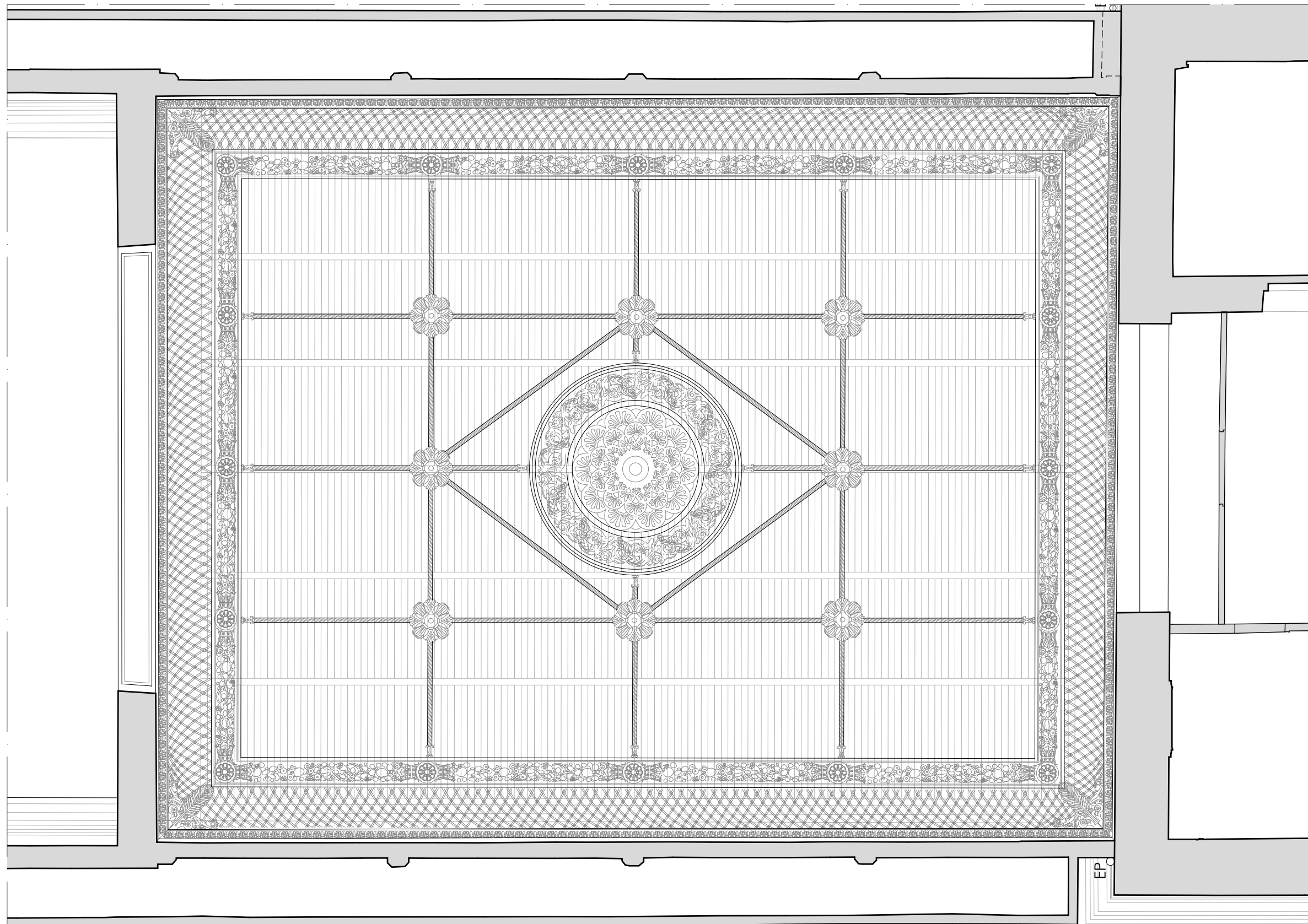

OISE - COMPIÈGNE
CHÂTEAU DE COMPIÈGNE

DCE
Théâtre Louis-Philippe

EA-08

PLAN DU PLAFOND
ÉTAT ACTUEL

Mars 2025

Pierre BORTOLUSSI ACMH

ÉCH. 1/75



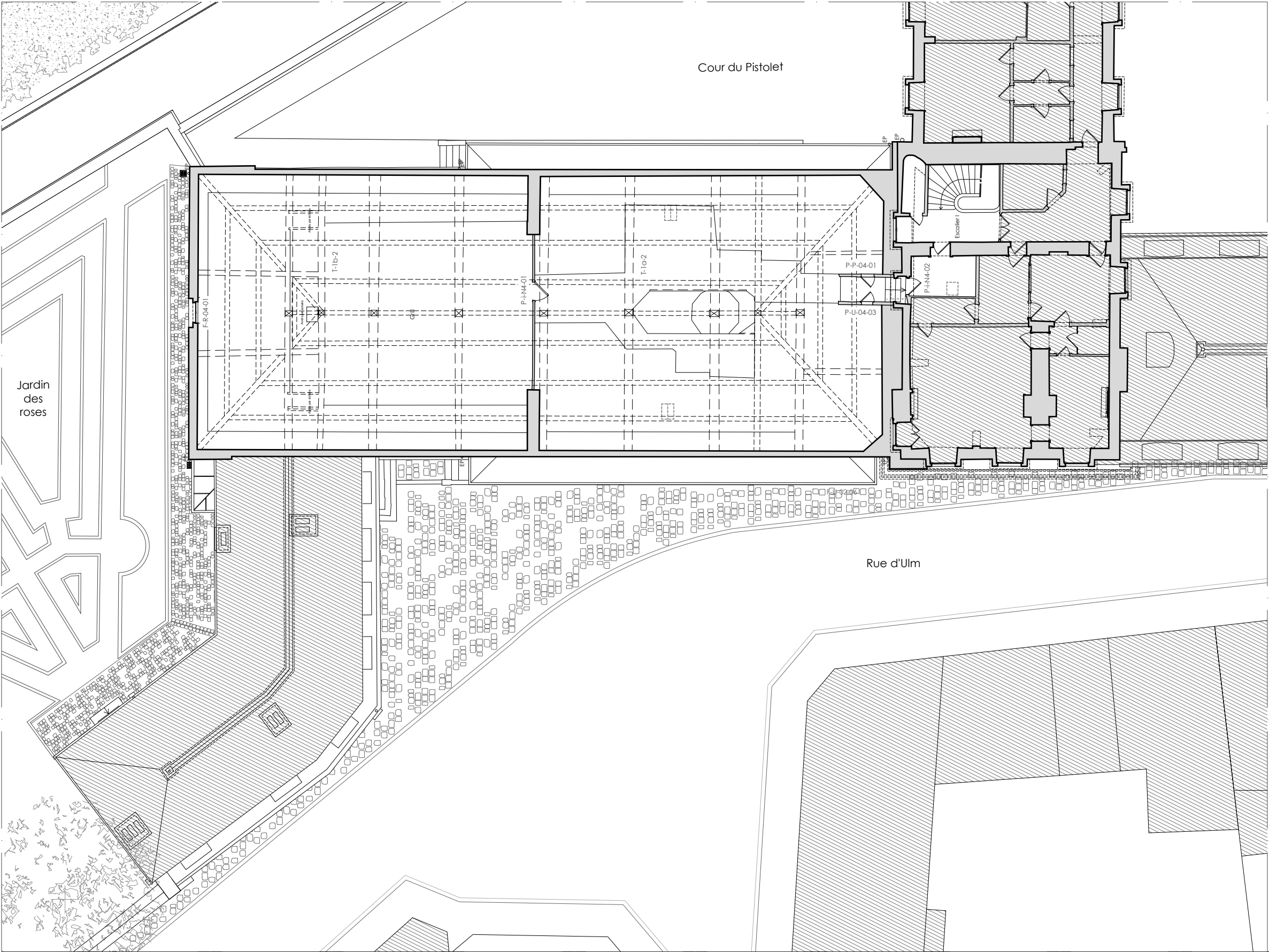

Nomenclature des menuiseries extérieures

F	Fenêtre	PF	Porte-fenêtre	R	Jardin des roses
P	Porte	U	Rue d'Ulm	P	Cour du Pistolet

Menuiseries intérieures

i	Intérieur
N	Niveau

LÉGENDE



Hors projet

ÉCH. 1/200

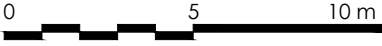

OISE - COMPIÈGNE
CHÂTEAU DE COMPIÈGNE

DCE
Théâtre Louis-Philippe

EA-09

PLAN DES COMBLES
ÉTAT ACTUEL

Mars 2025

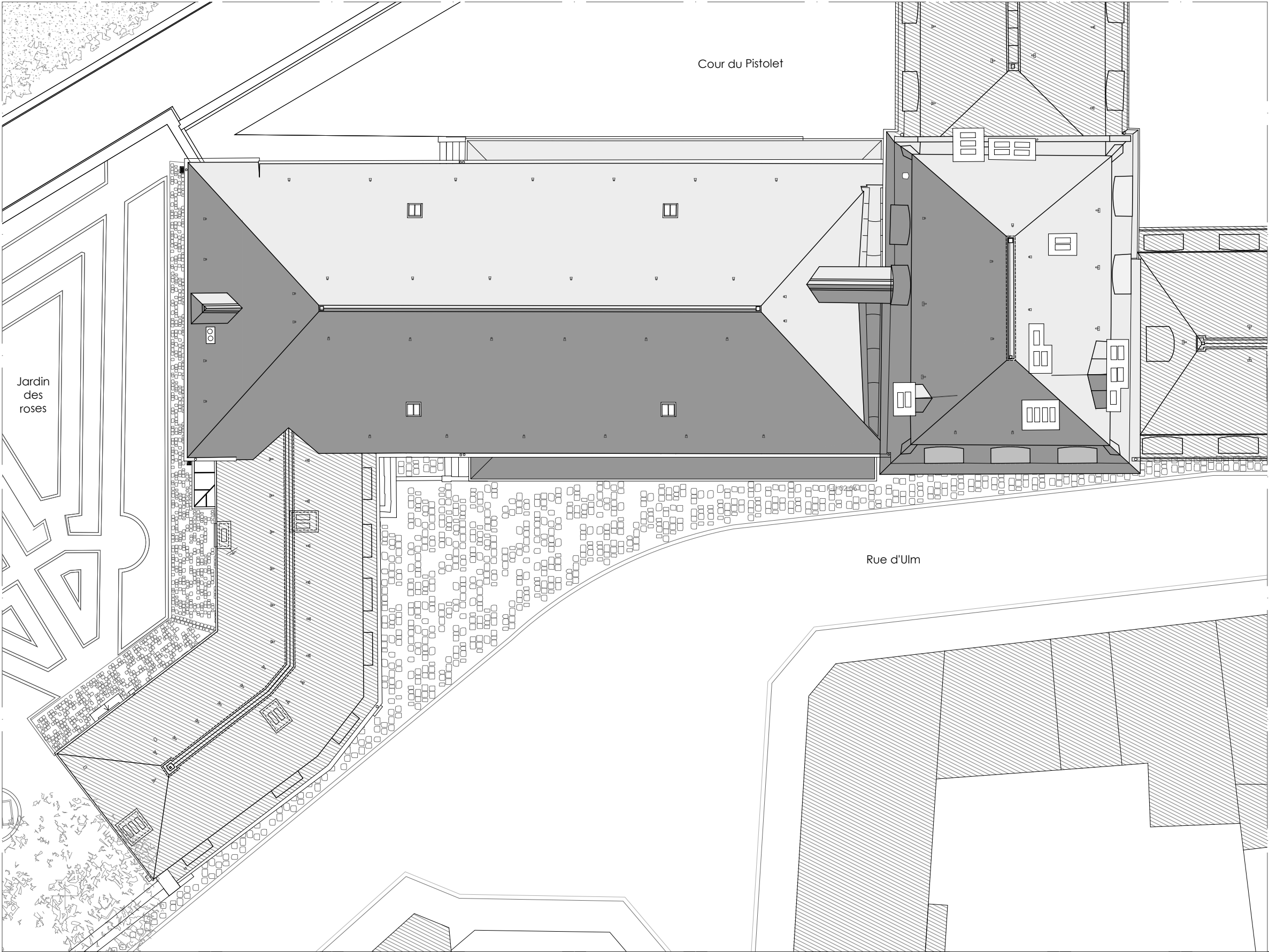

LÉGENDE

 Hors projet

ÉCH. 1/200

0 5 10 m





Détail structure paroi galeries :

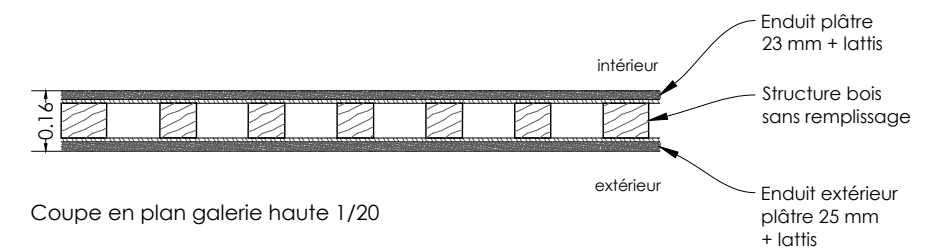

Coupe en plan galerie haute 1/20

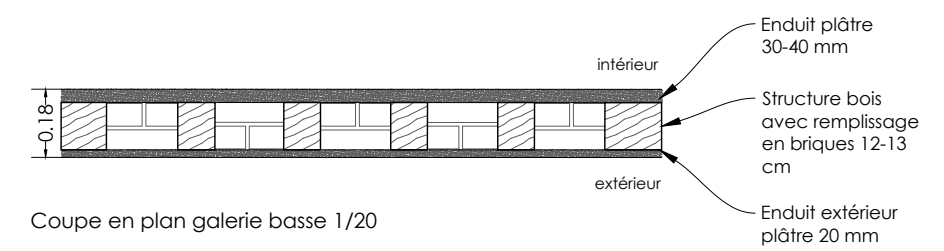

Coupe en plan galerie basse 1/20



Éch. 1/100



Éch. 1/20

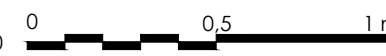

OISE - COMPIÈGNE
CHÂTEAU DE COMPIÈGNE



DCE
Théâtre Louis-Philippe

EA-11

COUPE TRANSVERSALE AA' - Vers la scène /
DÉTAIL STRUCTURE PAROI GALERIES
ÉTAT ACTUEL

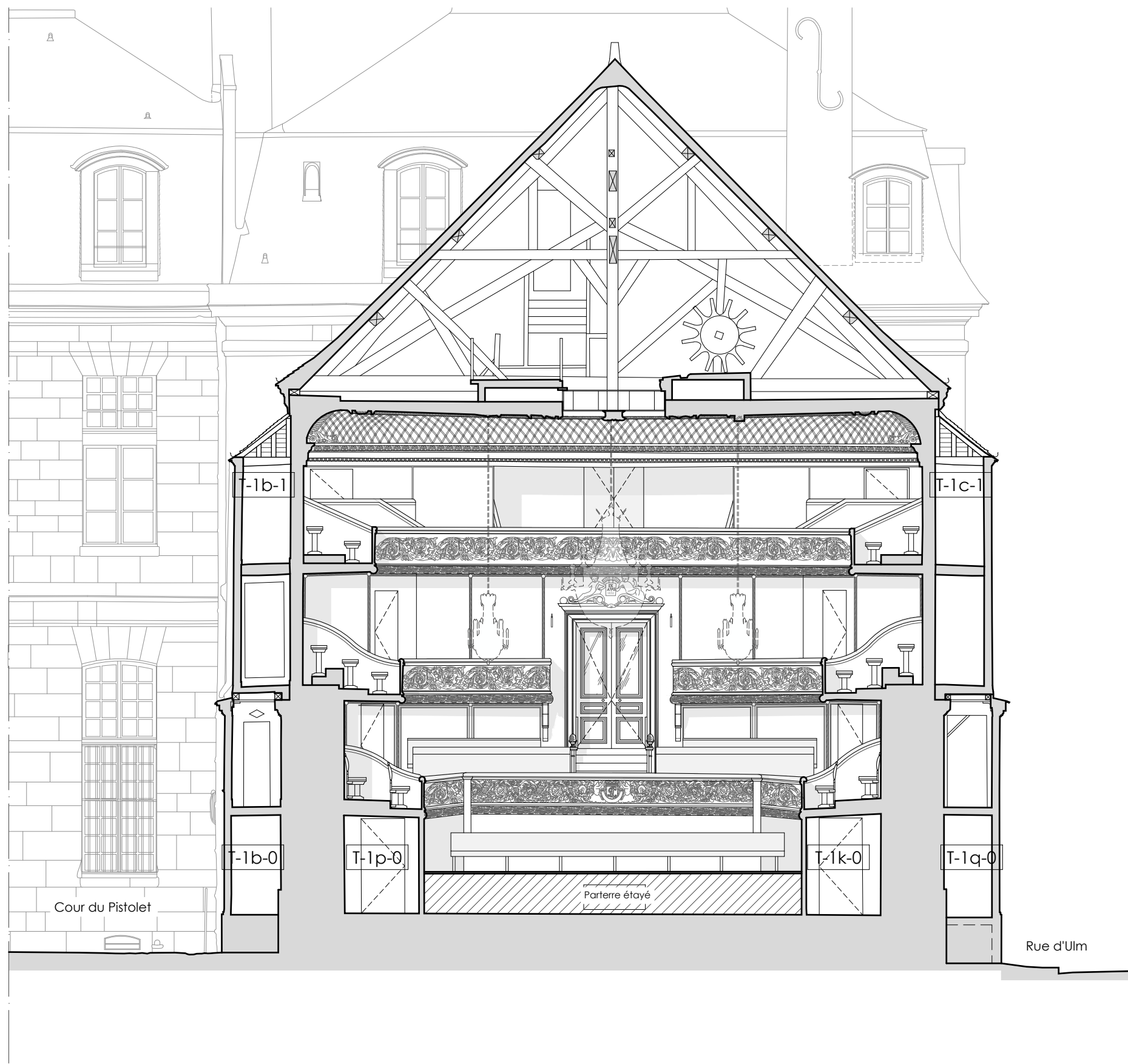
Mars 2025

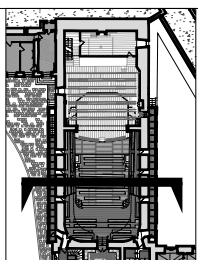

<p>Pierre BORTOLUSSI ACMH</p>	  <p>ÉCH. 1/100</p> 	<p>OISE - COMPIÈGNE CHÂTEAU DE COMPIÈGNE</p>	
		<p>DCE Théâtre Louis-Philippe</p>	<p>EA-12</p>
		<p>COUPE TRANSVERSALE BB' - vers la loge officielle ÉTAT ACTUEL</p>	

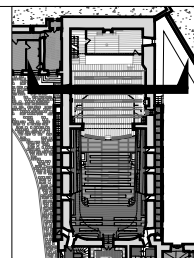

ÉCH. 1/100



OISE - COMPIÈGNE
CHÂTEAU DE COMPIÈGNE

DCE
Théâtre Louis-Philippe

EA-13

COUPE TRANSVERSALE CC' - vers l'arrière-scène
ÉTAT ACTUEL

Mars 2025

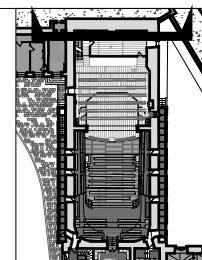

ÉCH. 1/100



OISE - COMPIÈGNE
CHÂTEAU DE COMPIÈGNE

DCE
Théâtre Louis-Philippe

EA-14

COUPE TRANSVERSALE DD' - vers jardin des roses
ÉTAT ACTUEL

Mars 2025

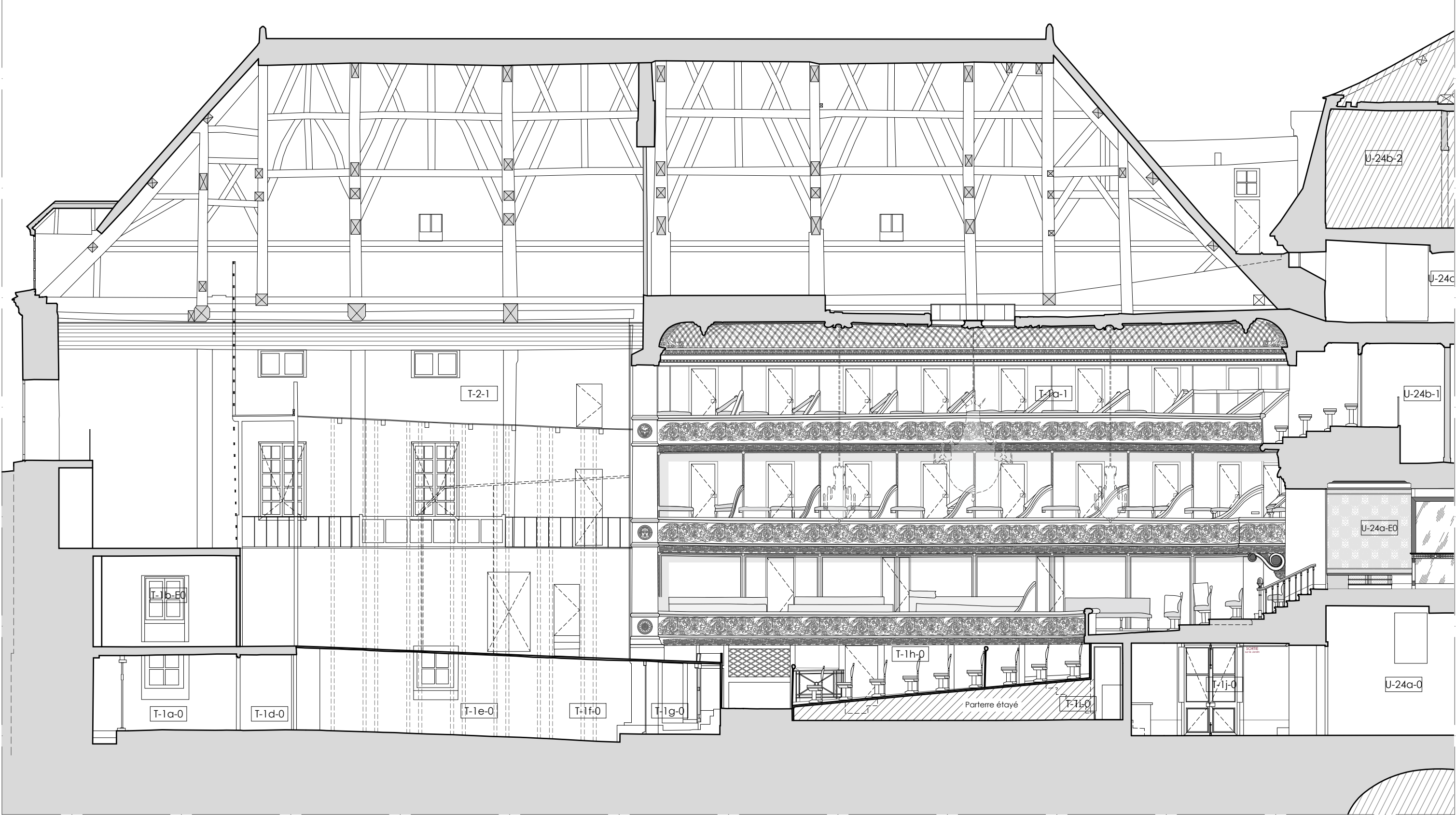

LÉGENDE



Hors projet

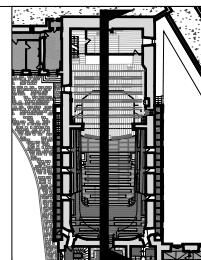

ÉCH. 1/100



OISE - COMPIÈGNE
CHÂTEAU DE COMPIÈGNE

DCE
Théâtre Louis-Philippe

EA-15

COUPE LONGITUDINALE EE' - vers cour du Pistolet
ÉTAT ACTUEL

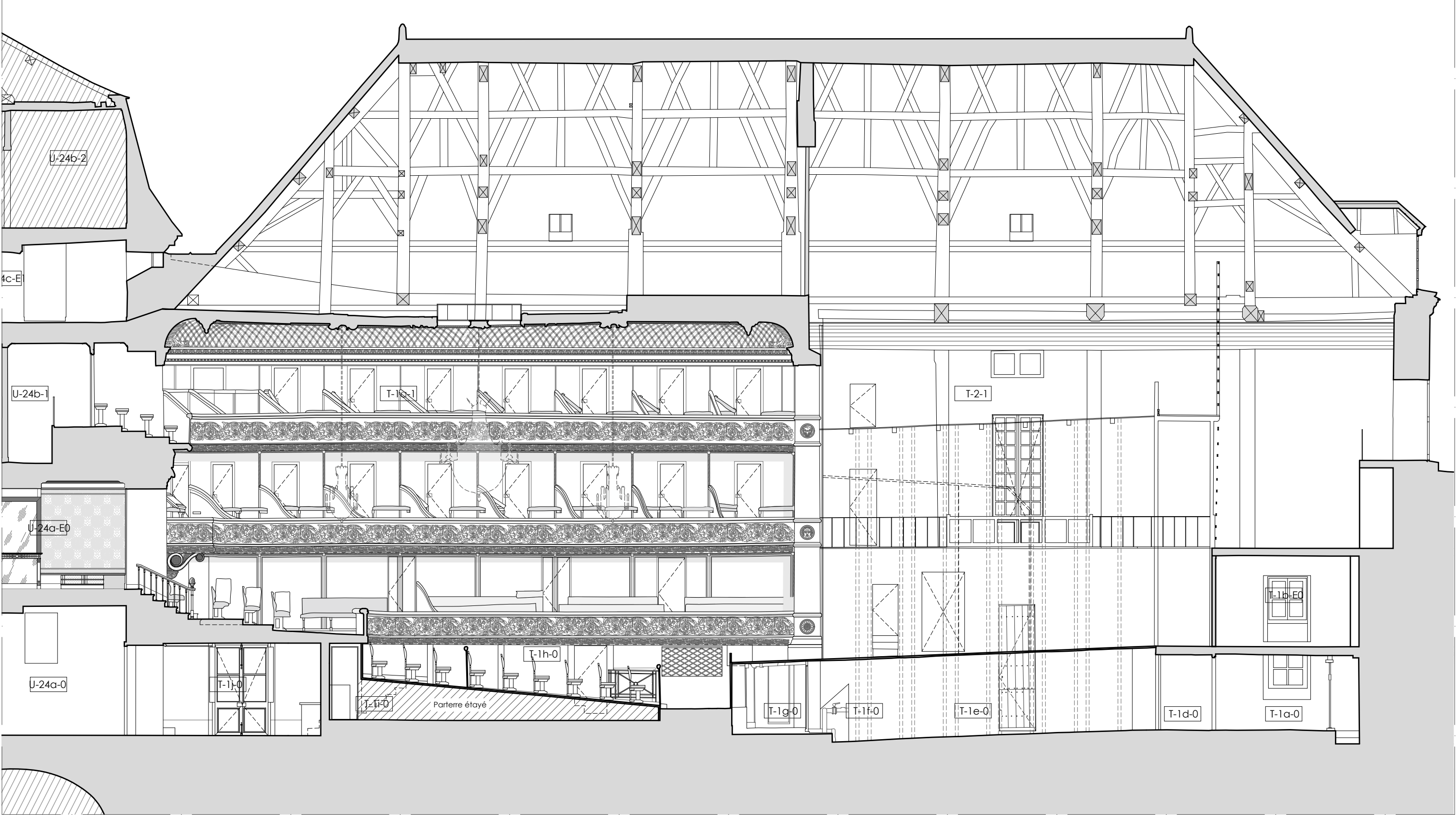

LÉGENDE

 Hors projet

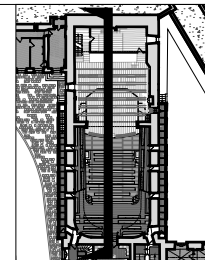

ÉCH. 1/100





OISE - COMPIÈGNE
CHÂTEAU DE COMPIÈGNE

DCE
Théâtre Louis-Philippe

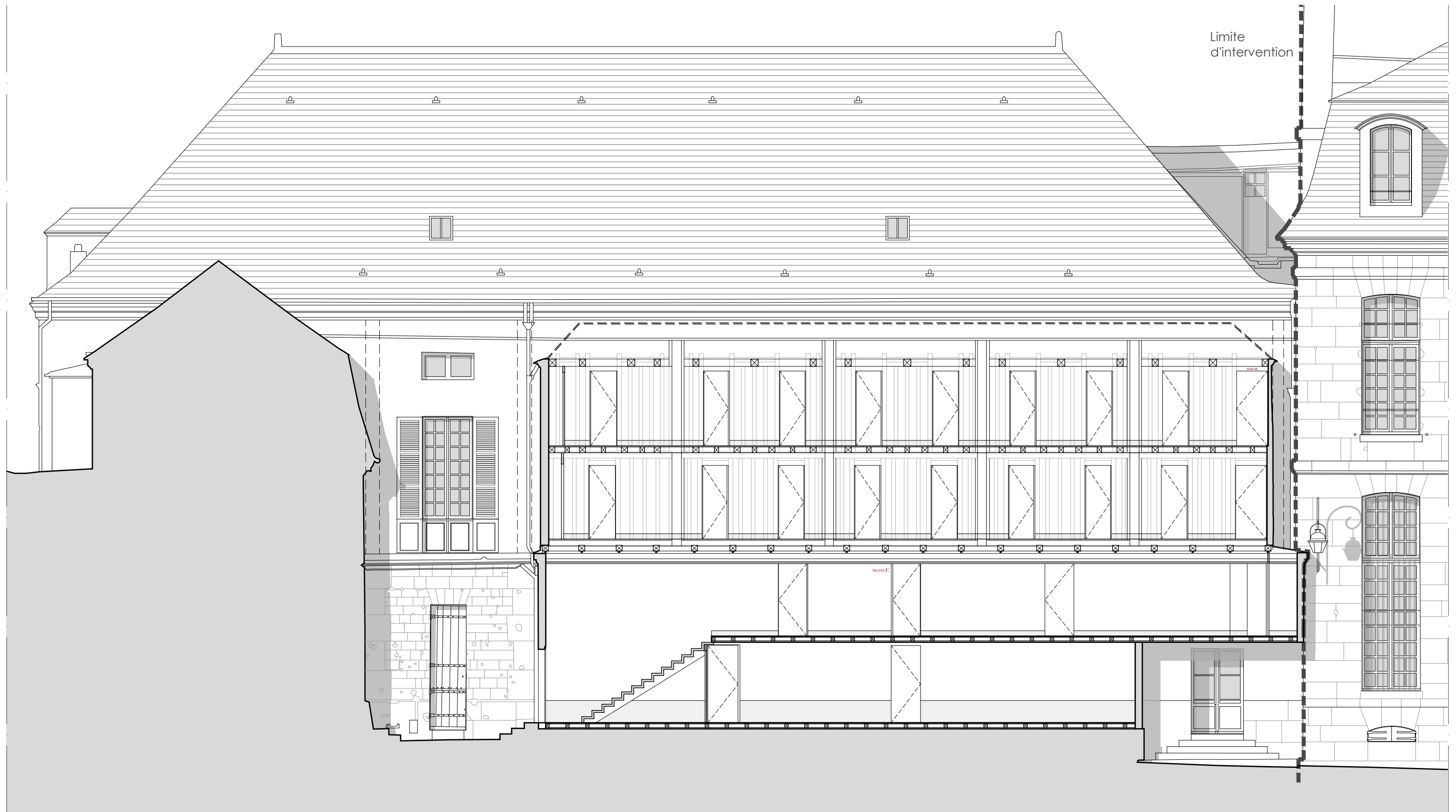

EA-16

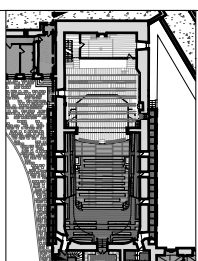
COUPE LONGITUDINALE - FF' - vers la rue d'Ulm
ÉTAT ACTUEL



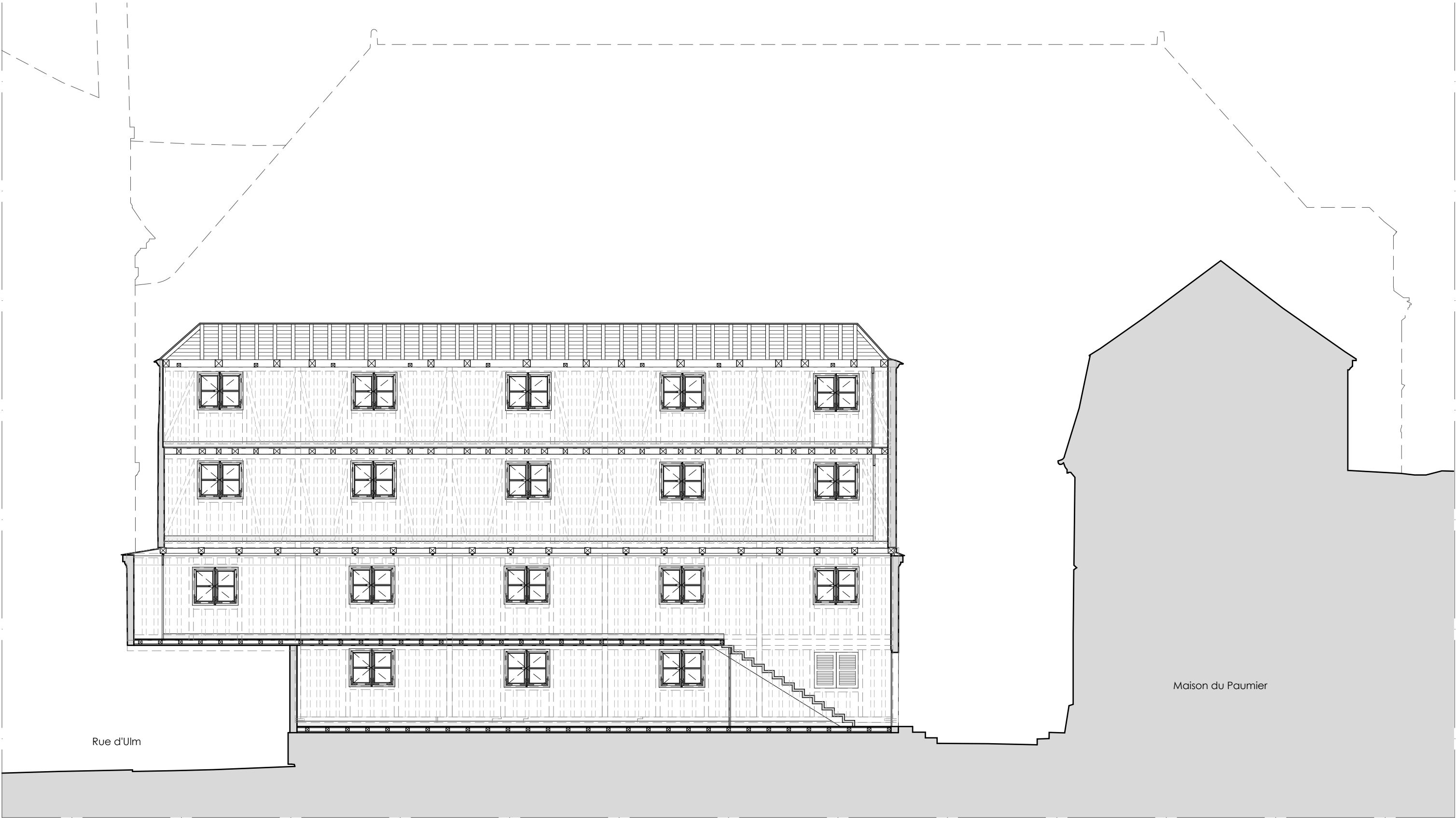

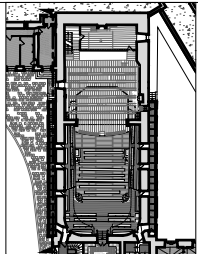
<p>Pierre BORTOLUSSI ACMH</p>	  <p>ÉCH. 1/100</p> 	<p>OISE - COMPIÈGNE CHÂTEAU DE COMPIÈGNE</p> <p>DCE Théâtre Louis-Philippe</p> <p>COUPE SUR LA GALERIE OUEST - vers l'Est ÉTAT ACTUEL</p> <p>EA-17</p> <p>Mars 2025</p>
-------------------------------	---	--



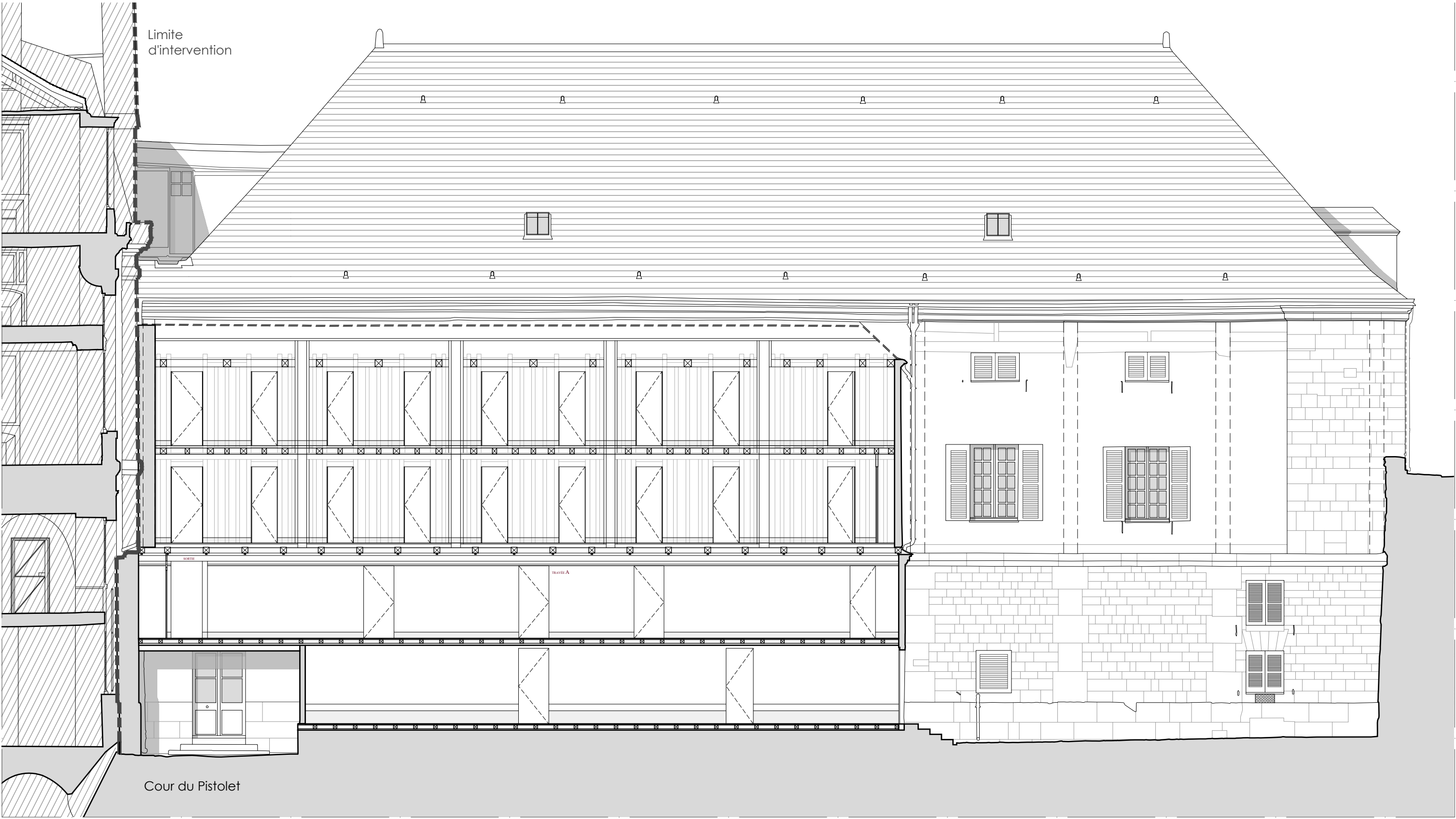

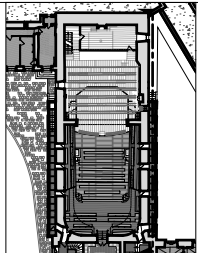
<p>Pierre BORTOLUSSI ACMH</p>	  <p>ÉCH. 1/100</p> 	<p>OISE - COMPIÈGNE CHÂTEAU DE COMPIÈGNE</p> <p>DCE Théâtre Louis-Philippe</p> <p>EA-18</p> <p>COUPE SUR LA GALERIE OUEST - vers l'Ouest ÉTAT ACTUEL</p> <p>Mars 2025</p>
-------------------------------	---	--

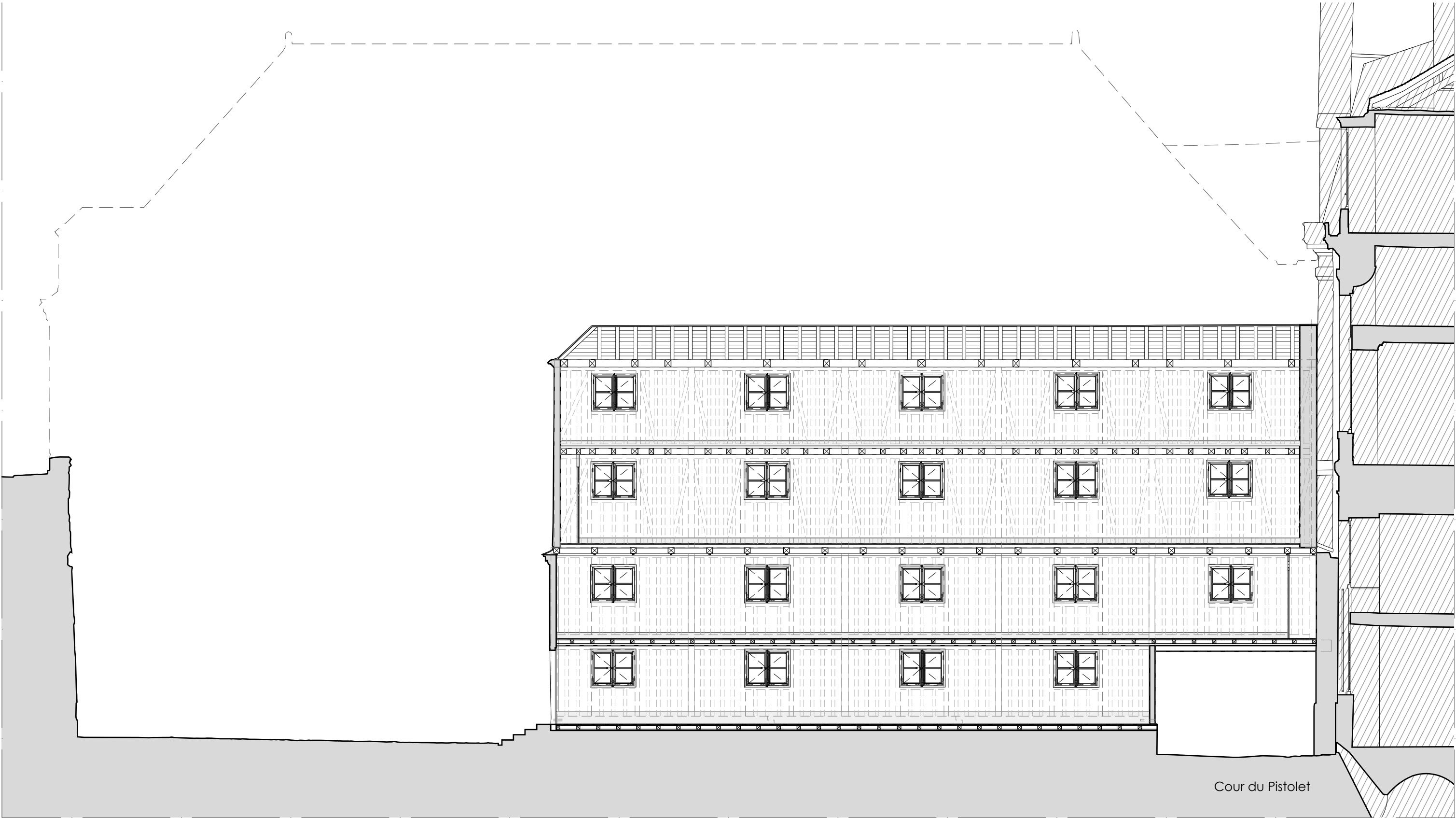

<p>Pierre BORTOLUSSI ACMH</p>	 <p>ÉCH. 1/100</p> 	<p>OISE - COMPIÈGNE CHÂTEAU DE COMPIÈGNE</p> <p>DCE Théâtre Louis-Philippe</p> <p>COUPE SUR LA GALERIE EST - vers l'Ouest ÉTAT ACTUEL</p> <p>EA-19</p> <p>Mars 2025</p>
-------------------------------	---	--

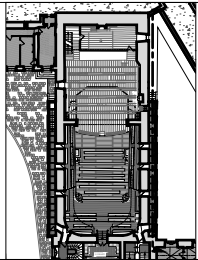

Cour du Pistolet

<p>Pierre BORTOLUSSI ACMH</p>	  <p>ÉCH. 1/100</p> 	<p>OISE - COMPIÈGNE CHÂTEAU DE COMPIÈGNE</p> <p>DCE Théâtre Louis-Philippe</p> <p>COUPE SUR LA GALERIE EST - vers l'Est ÉTAT ACTUEL</p> <p>EA-20</p> <p>Mars 2025</p>
-------------------------------	---	--

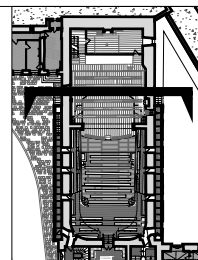

ÉCH. 1/100



OISE - COMPIÈGNE
CHÂTEAU DE COMPIÈGNE

DCE
Théâtre Louis-Philippe

EA-21

ÉLEVATIONS EXTÉRIEURES des retours des galeries
ÉTAT ACTUEL

Mars 2025



Nomenclature des menuiseries extérieures

F	Fenêtre	PF	Porte-fenêtre	R	Jardin des roses
P	Porte	U	Rue d'Ulm	P	Cour du Pistolet

ÉCH. 1/100

OISE - COMPIÈGNE
CHÂTEAU DE COMPIÈGNE

DCE
Théâtre Louis-Philippe

EA-22

ÉLÉVATION OUEST - sur la rue d'Ulm
ÉTAT ACTUEL

Mars 2025

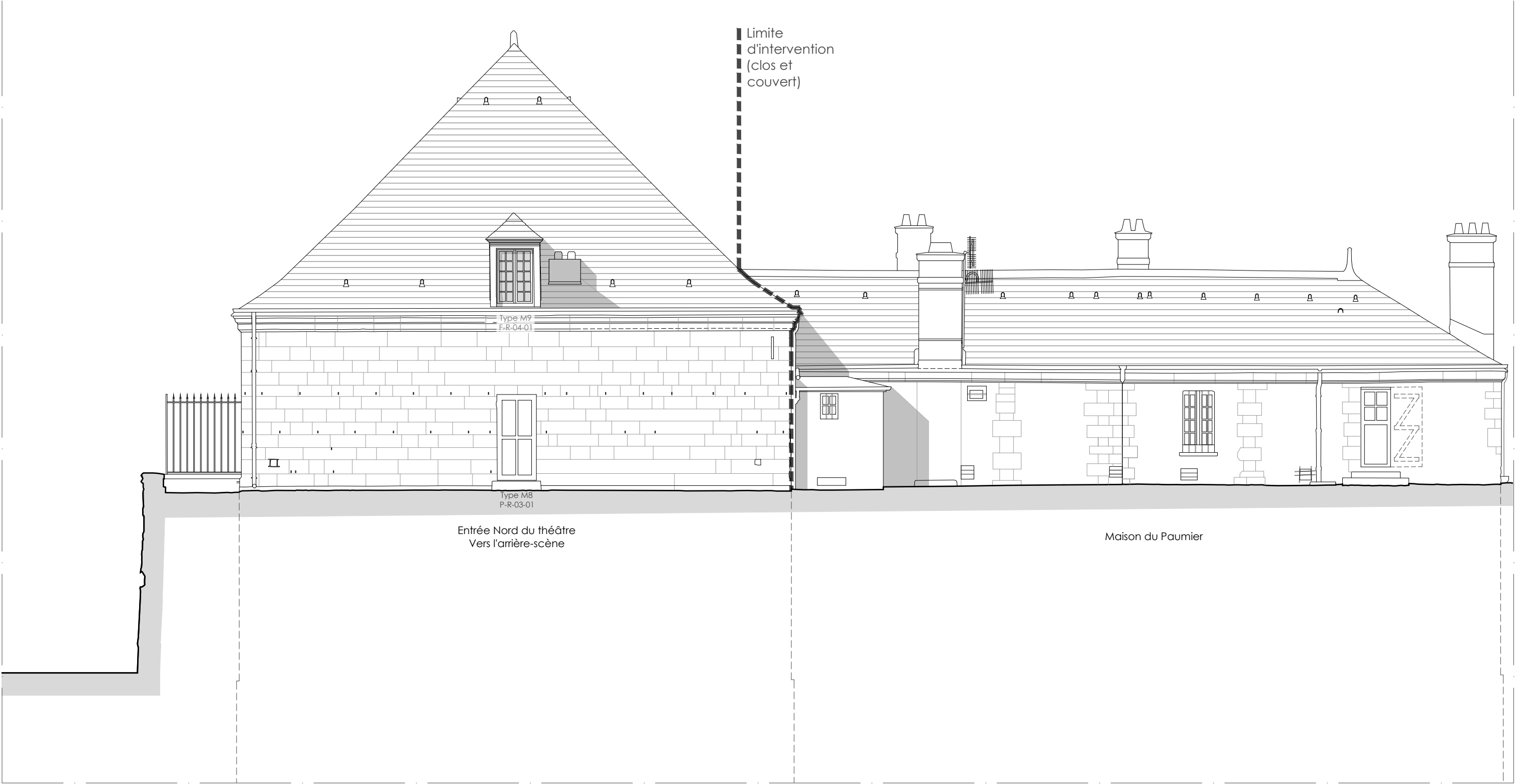

Nomenclature des menuiseries extérieures

F	Fenêtre	PF	Porte-fenêtre	R	Jardin des roses
P	Porte	U	Rue d'Ulm	P	Cour du Pistolet

ÉCH. 1/100

05 m

OISE - COMPIÈGNE
CHÂTEAU DE COMPIÈGNE

DCE

Théâtre Louis-Philippe

EA-23

ÉLÉVATION NORD - sur le jardin des roses

ÉTAT ACTUEL

Mars 2025

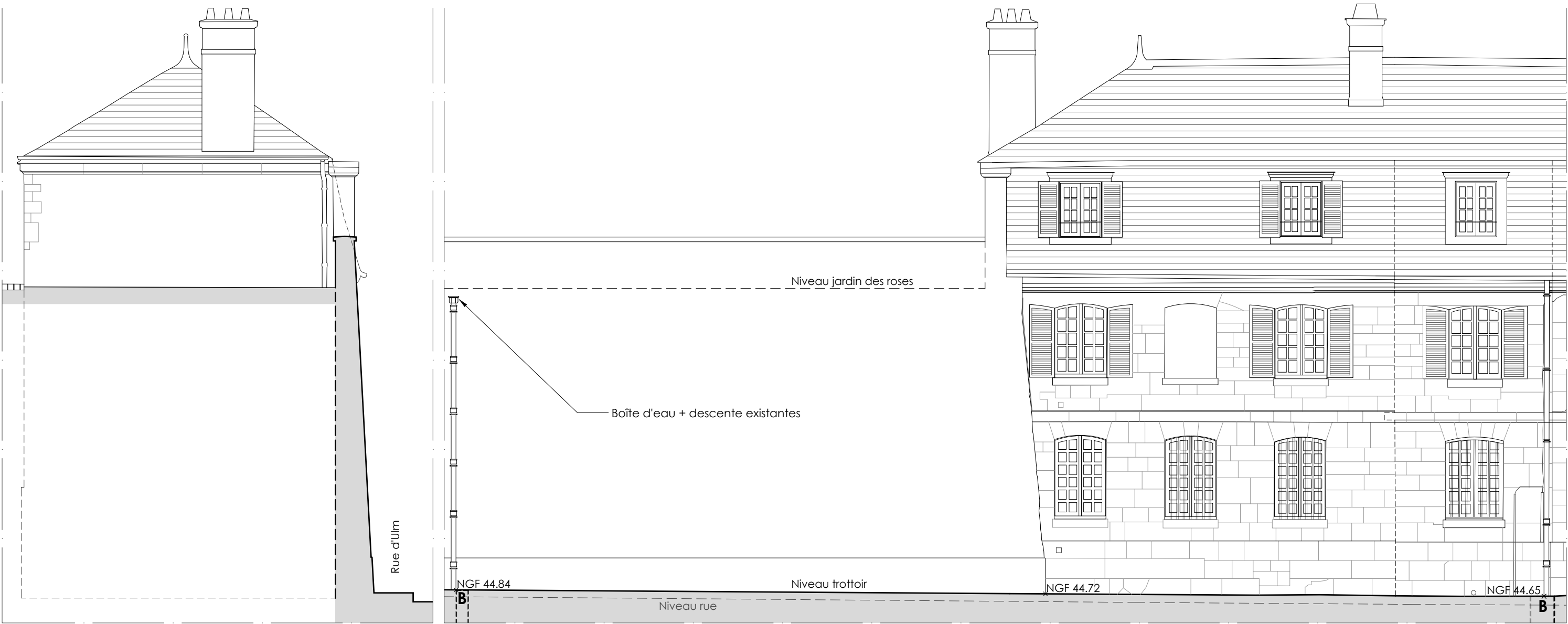

1 - Élévation Nord de la maison du paumier sur le jardin des roses

B Regard connecté au réseau d'évacuation EP public, profondeur non connue

2 - Élévation de la maison du paumier sur la rue d'Ulm

Nomenclature des menuiseries extérieures

F	Fenêtre	PF	Porte-fenêtre	R	Jardin des roses
P	Porte	U	Rue d'Ulm	P	Cour du Pistolet

ÉCH. 1/100

OISE - COMPIÈGNE
CHÂTEAU DE COMPIÈGNE

DCE

Théâtre Louis-Philippe

EA-24

ÉLÉVATIONS DE LA MAISON DU PAUMIER
ÉTAT ACTUEL

Mars 2025

Pierre BORTOLUSSI ACMH



Nomenclature des menuiseries extérieures

F	Fenêtre	PF	Porte-fenêtre	R	Jardin des roses
P	Porte	U	Rue d'Ulm	P	Cour du Pistolet

ÉCH. 1/100

0

5 m

OISE - COMPIÈGNE
CHÂTEAU DE COMPIÈGNE

DCE

Théâtre Louis-Philippe

EA-25

ÉLÉVATION EST - sur la cour du Pistolet
ÉTAT ACTUEL

Mars 2025

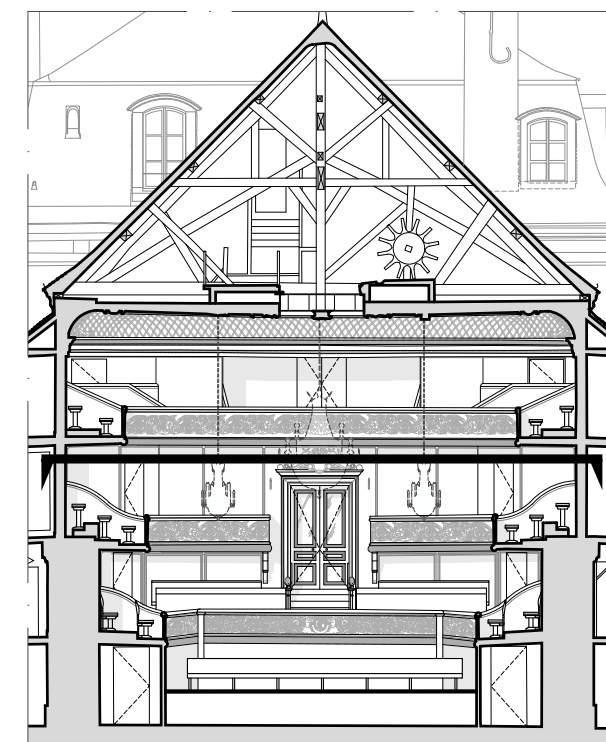
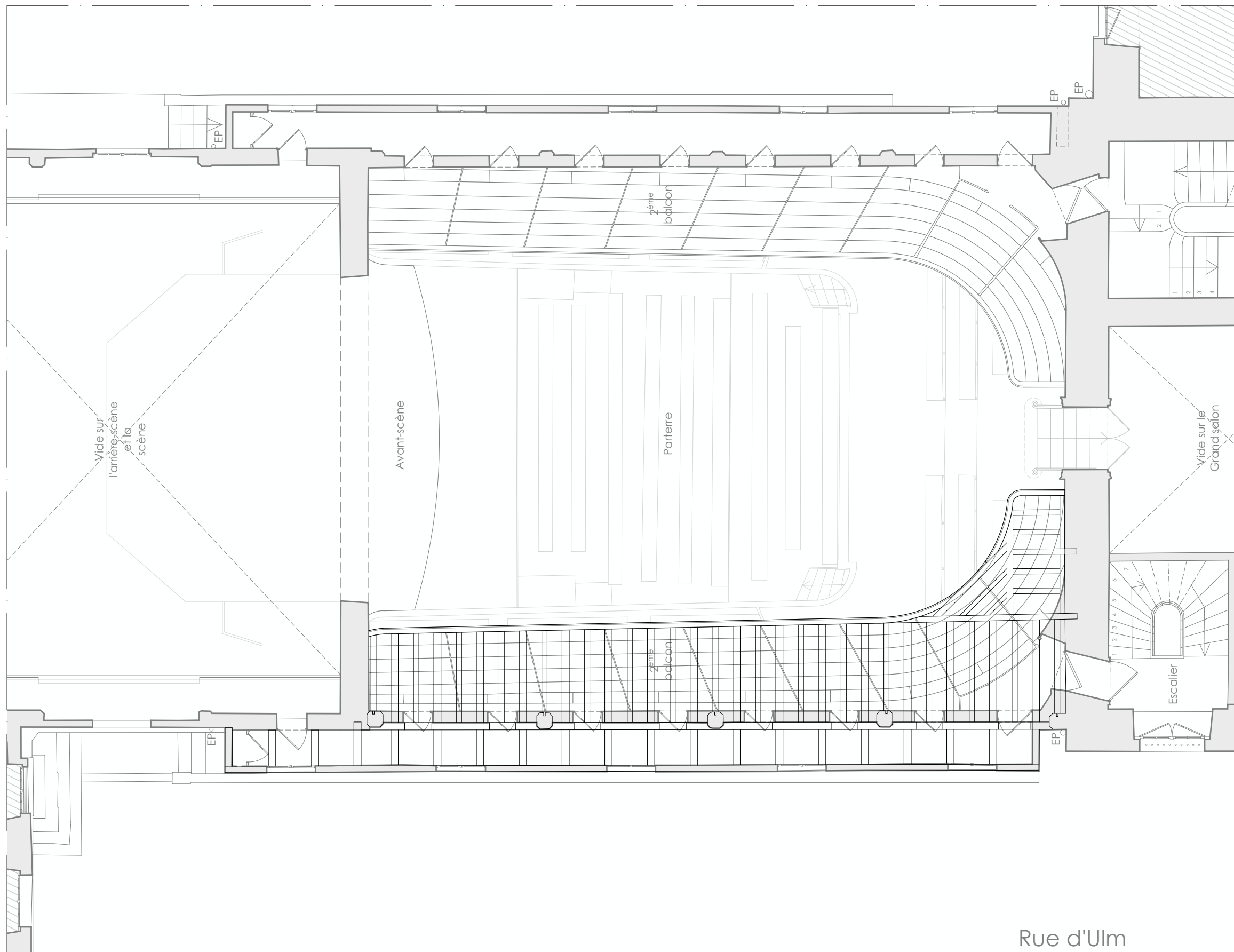

Structure de plancher dessinée à partir de documents d'archives :

Détail du plancher de la 2ème galerie, sans date,
Archives de l'agence d'architecture de Frédéric NEPVEU,
Conservées aux archives du château de Compiègne, cote C. 2011. 001. 10,

ÉCH. 1/100



OISE - COMPIÈGNE
CHÂTEAU DE COMPIÈGNE

DCE
Théâtre Louis-Philippe

EA-26

PLAN AU NIVEAU DU 2ème BALCON
ÉTAT ACTUEL - STRUCTURE

Mars 2025

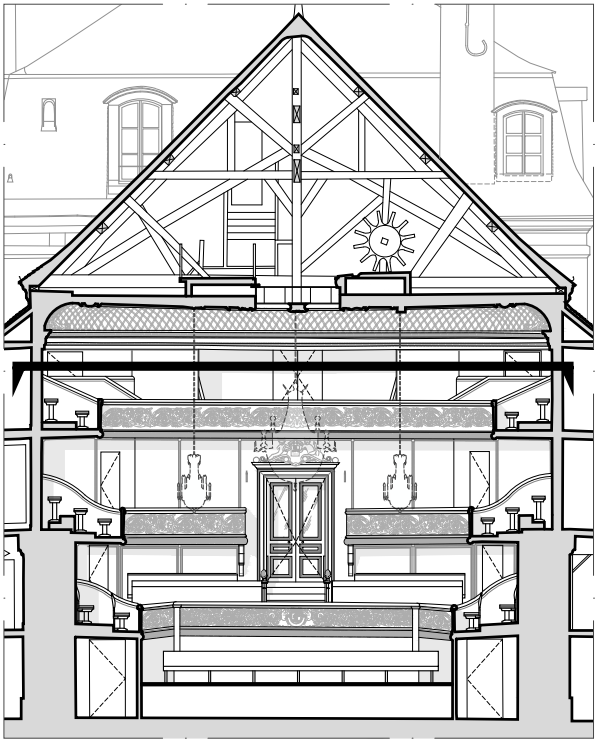
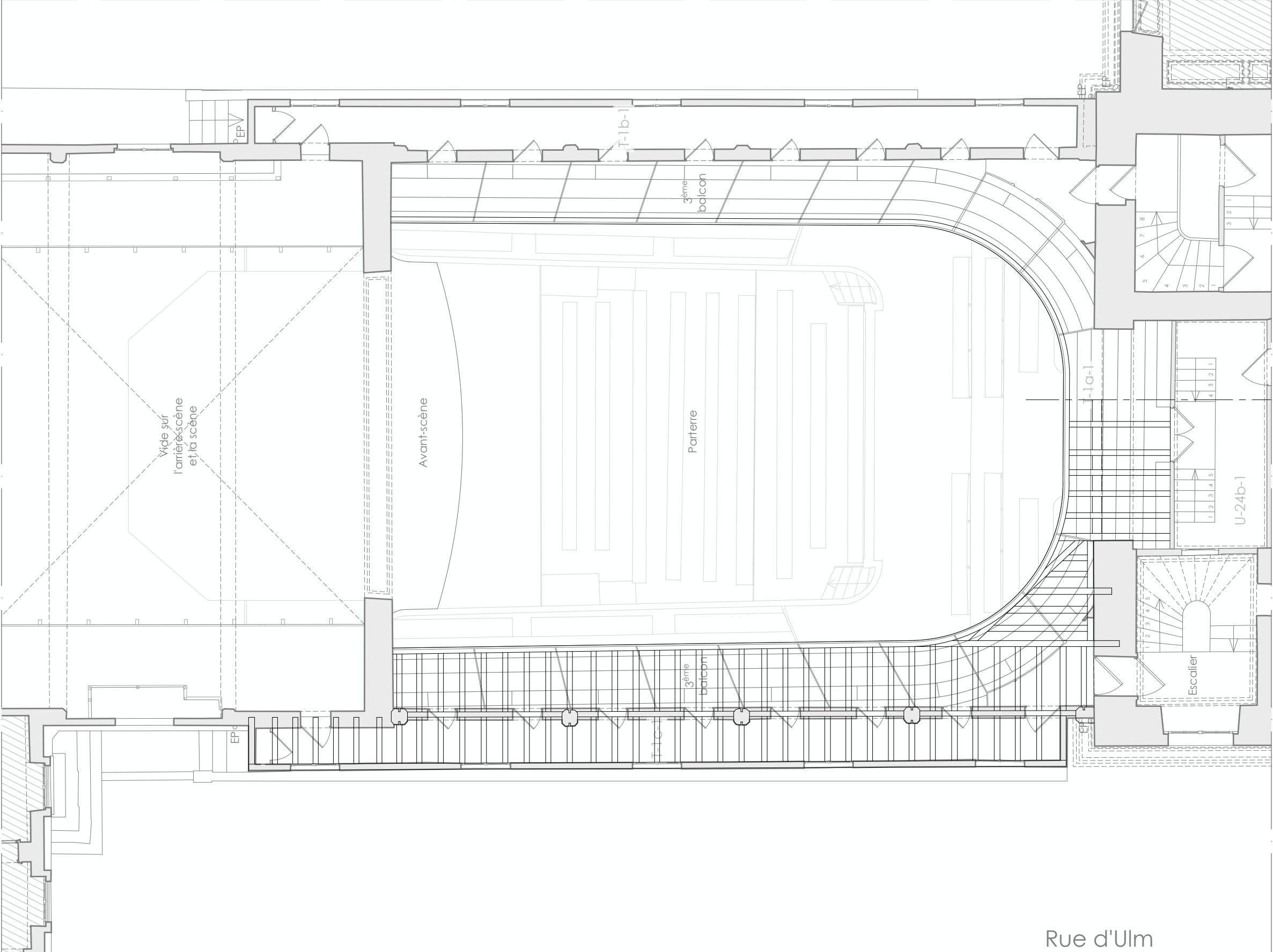

Structure de plancher dessinée à partir de documents d'archives :

Détail de plancher de la 3ème galerie, sans date,
Archives de l'agence d'architecture de Frédéric NEPVEU,
Conservées aux archives du château de Compiègne, cote C. 2011. 001. 20,

ÉCH. 1/100 0 5 m



OISE - COMPIÈGNE
CHÂTEAU DE COMPIÈGNE

DCE
Théâtre Louis-Philippe

EA-27

PLAN AU NIVEAU DU 3ème BALCON
ÉTAT ACTUEL - STRUCTURE

Mars 2025

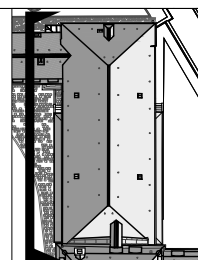



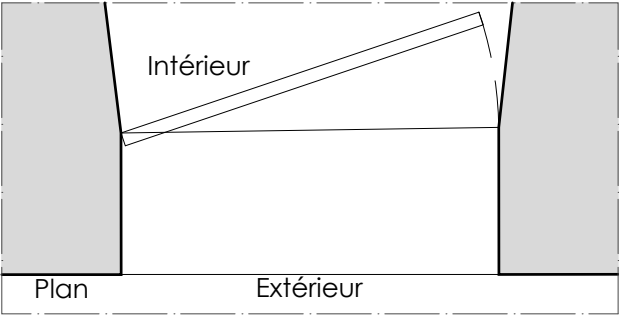
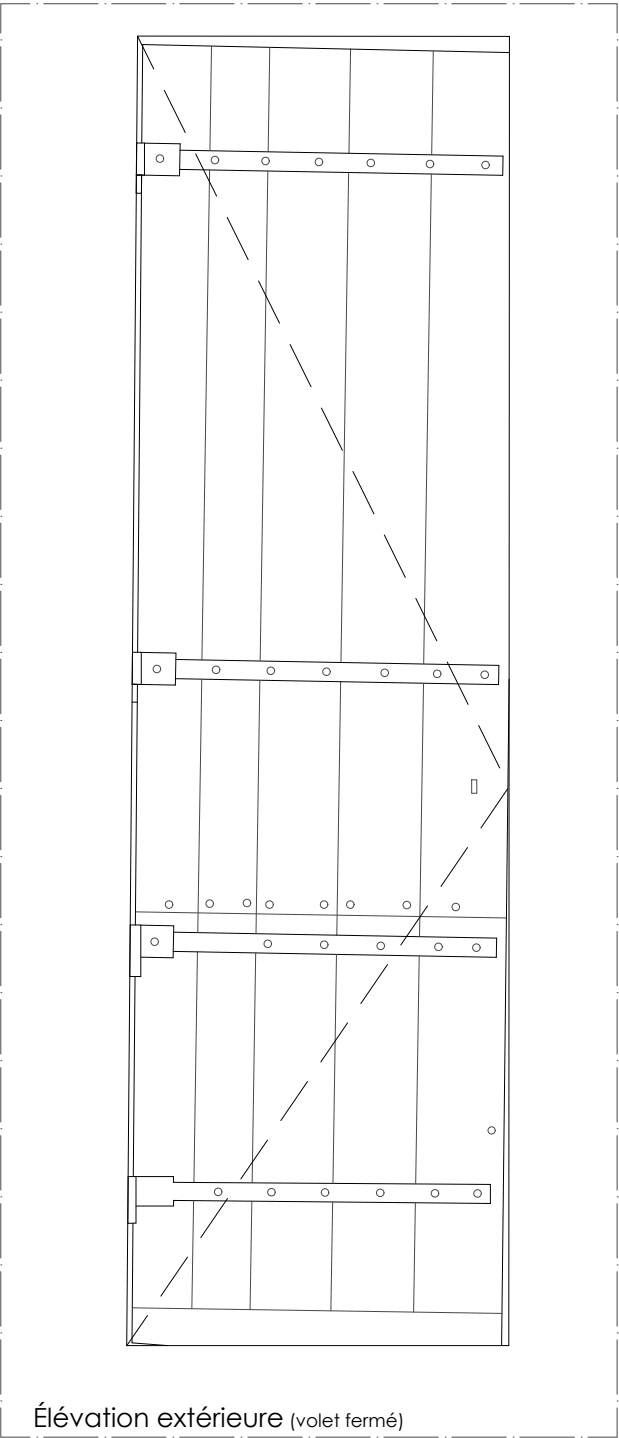
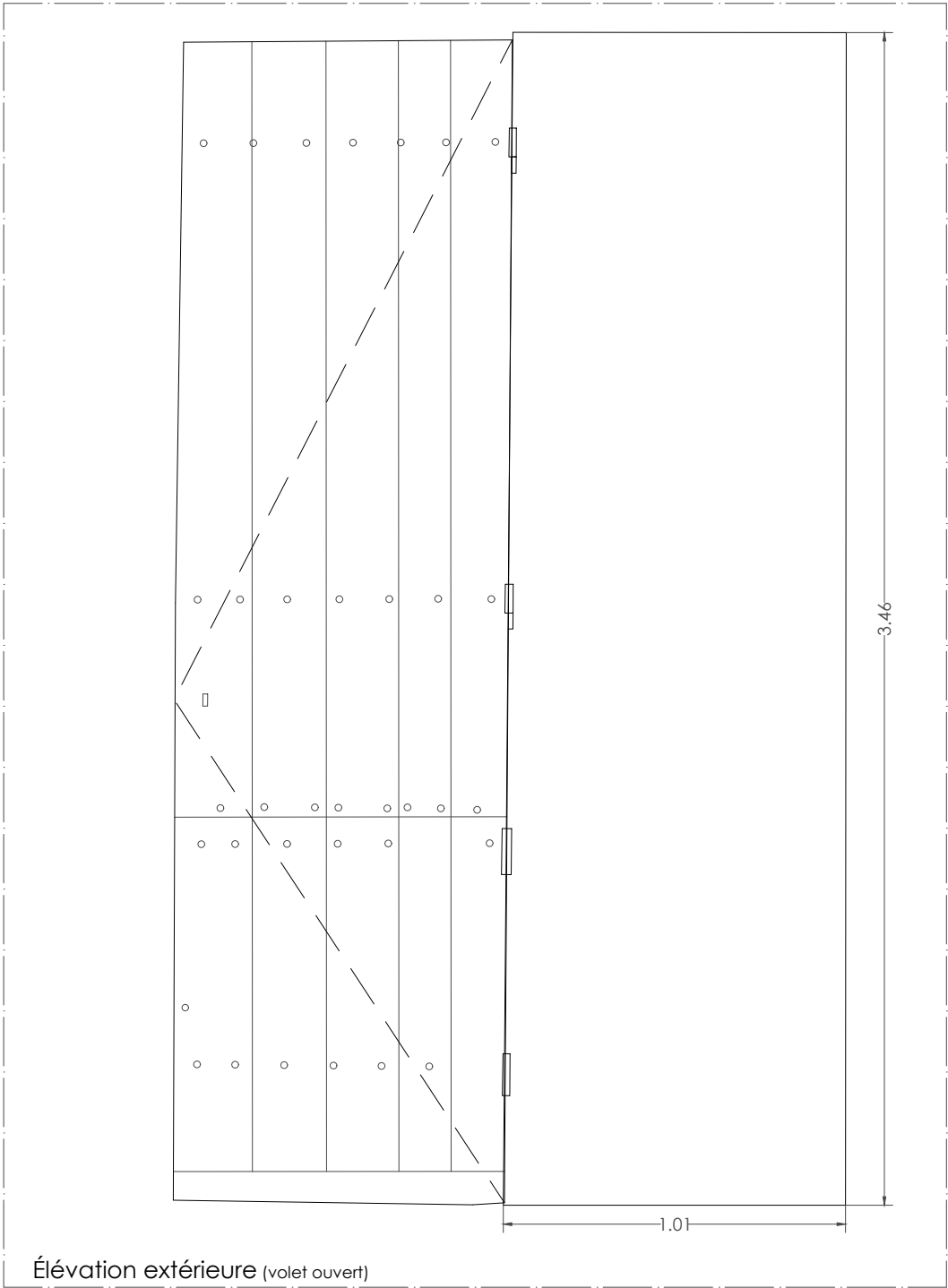
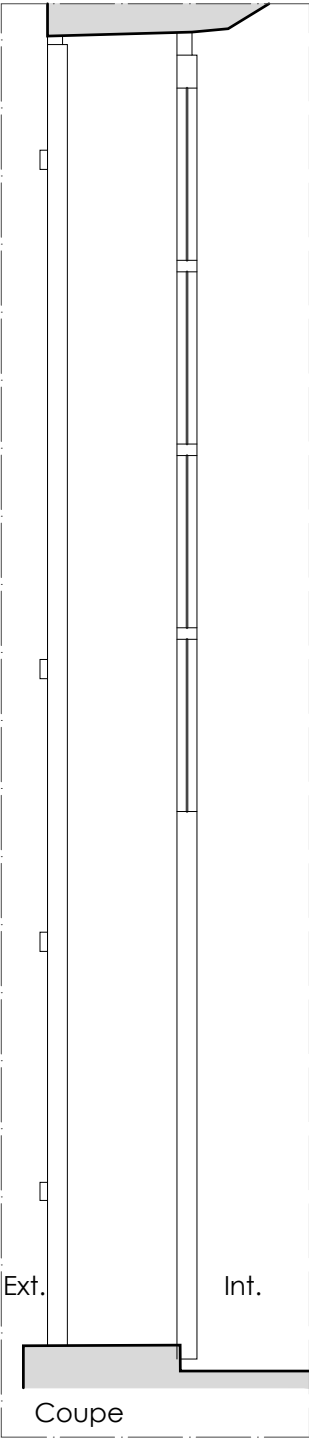
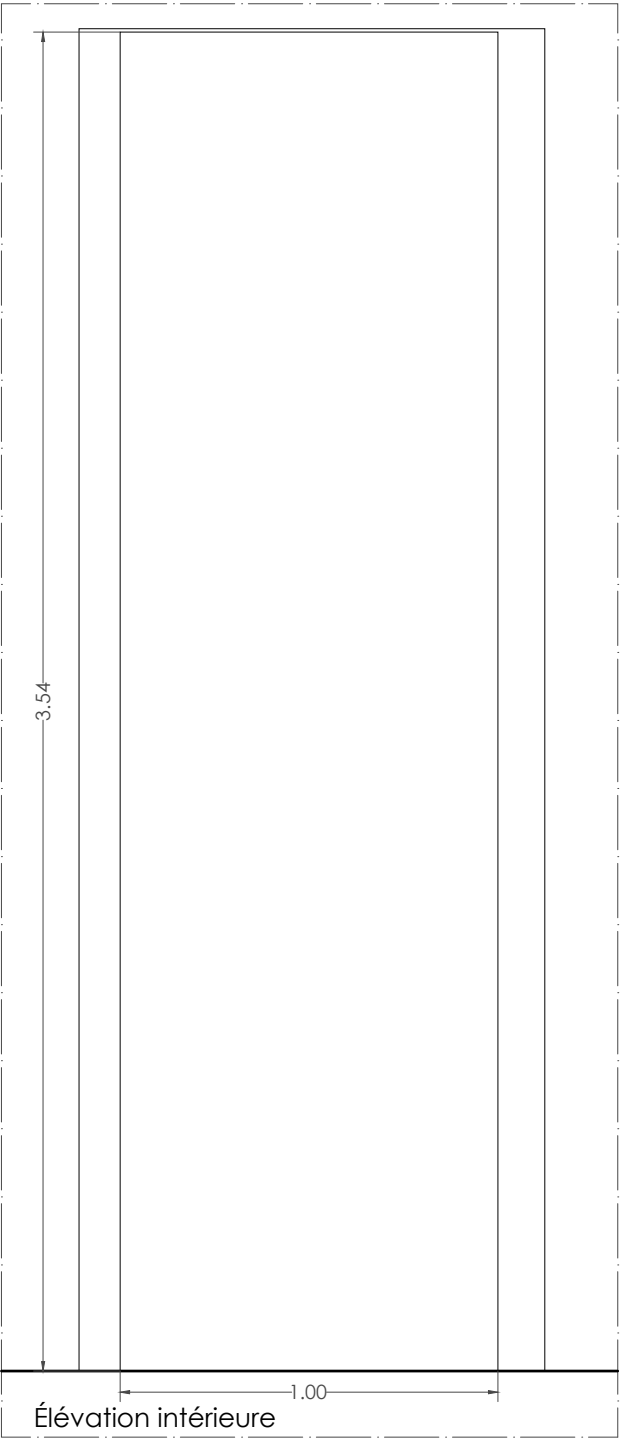

Menuiserie (état actuel)
- **Type** : M1
- **Vitrage** : simple vitrage
- **Occultation** : contrevent en bois
- **État sanitaire** : dégradé
- **État projeté** : restauration

1 unité
Sur la rue d'Ulm :
P-U-00-01

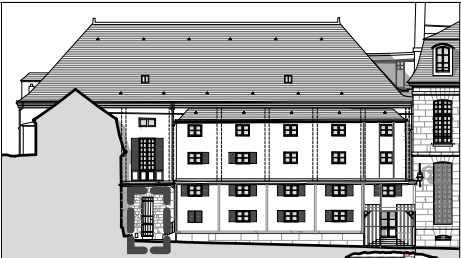

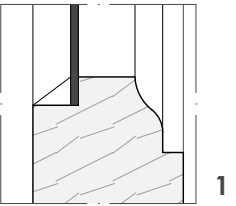
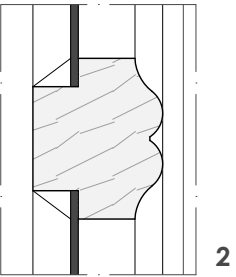
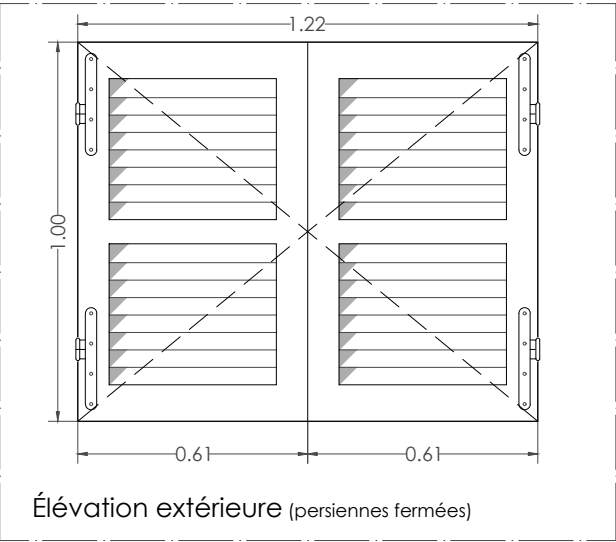
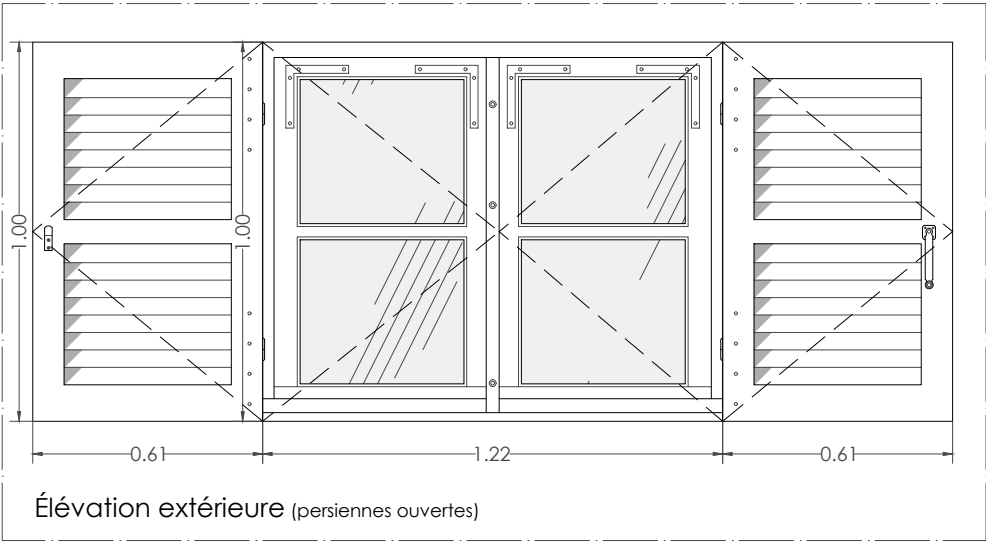
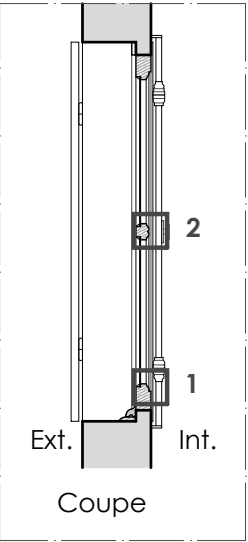
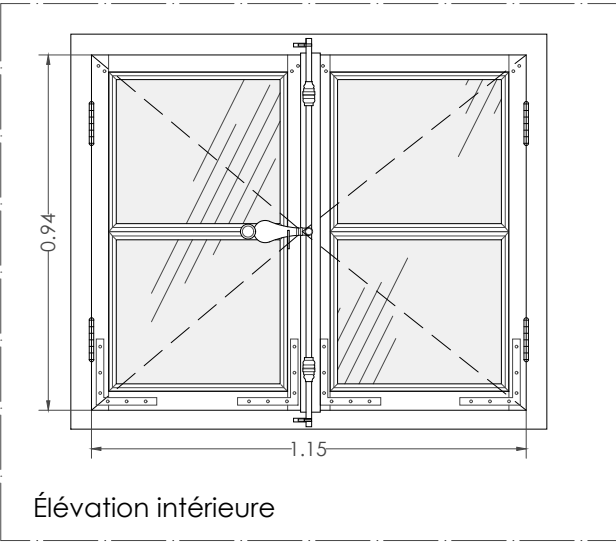

Détail des petits bois

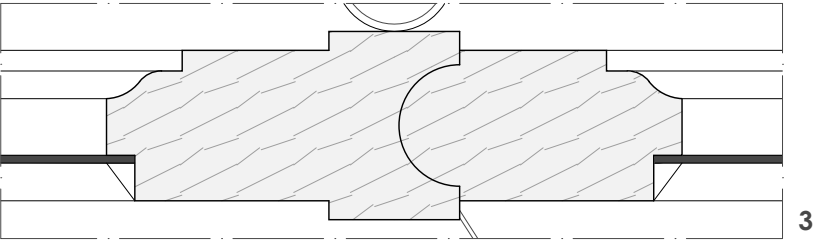

Détail des petits bois

ÉCH. 1/2 0 0,05 0,1 m

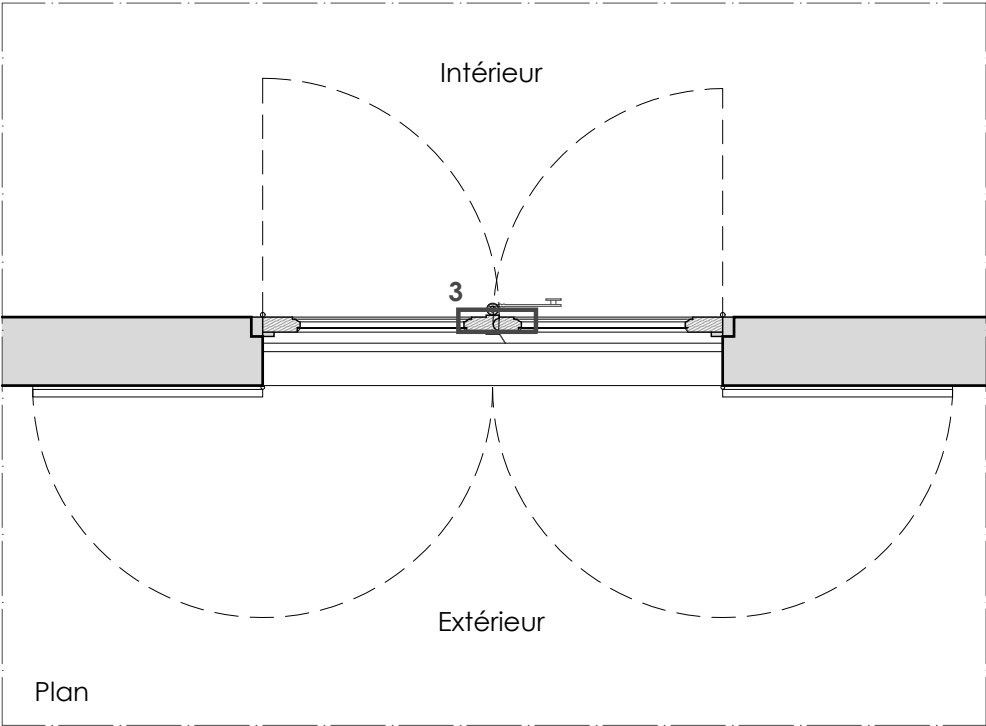

Menuiseries des galeries (état actuel)

- **Type** : M2
- **Vitrage** : simple vitrage
- **Ouvrant** : gueule de loup
- **Serrurerie** : espagnolette, fiche lardée
- **Occultation** : persiennes
- **État sanitaire** : dégradé
- **État projeté** : restauration de toutes menuiseries de ce type y compris leurs persiennes / restitution des persiennes manquantes, récupération des quincailleries si possible, ajout des éléments manquants

37 unités

Sur la rue d'Ulm :

- F-U-00-03 à F-U-00-05
- F-U-01-02 à F-U-01-06
- F-U-02-02 à F-U-02-06
- F-U-03-02 à F-U-03-06

Sur la cour du Pistolet :

- F-P-00-02 à F-P-00-05
- F-P-01-01 à F-P-01-05
- F-P-02-01 à F-P-02-05
- F-P-03-01 à F-P-03-05

ÉCH. 1/20 0 0,5 1 m

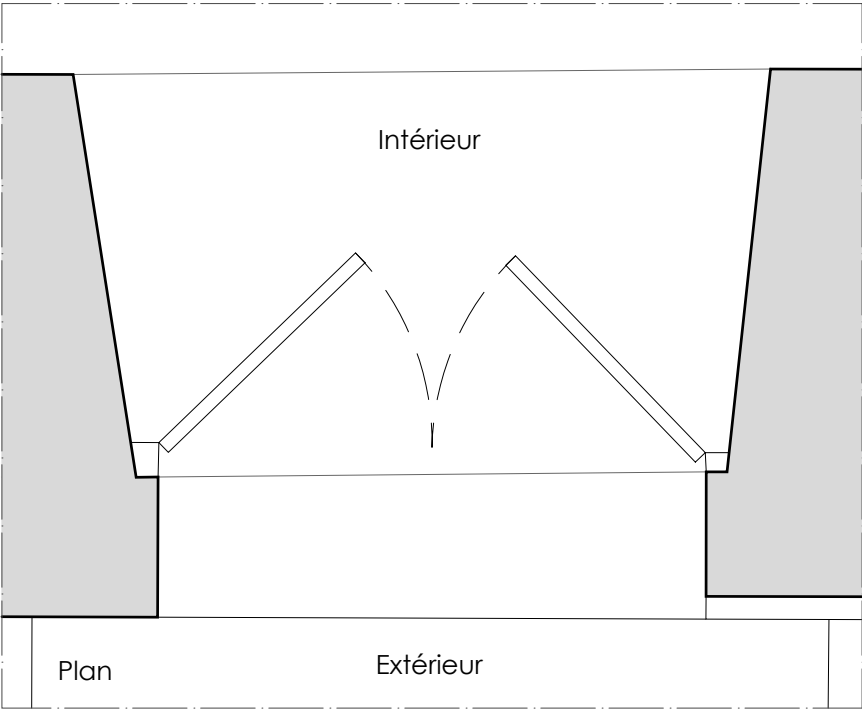
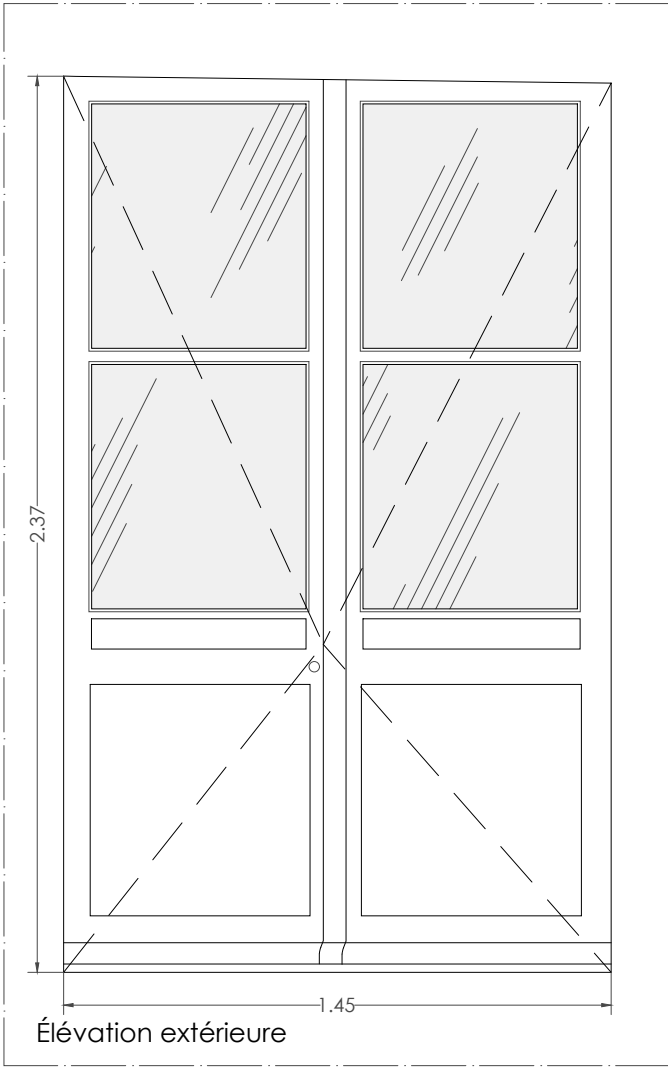
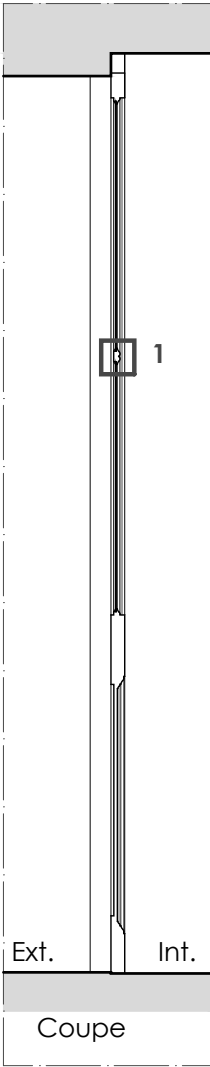
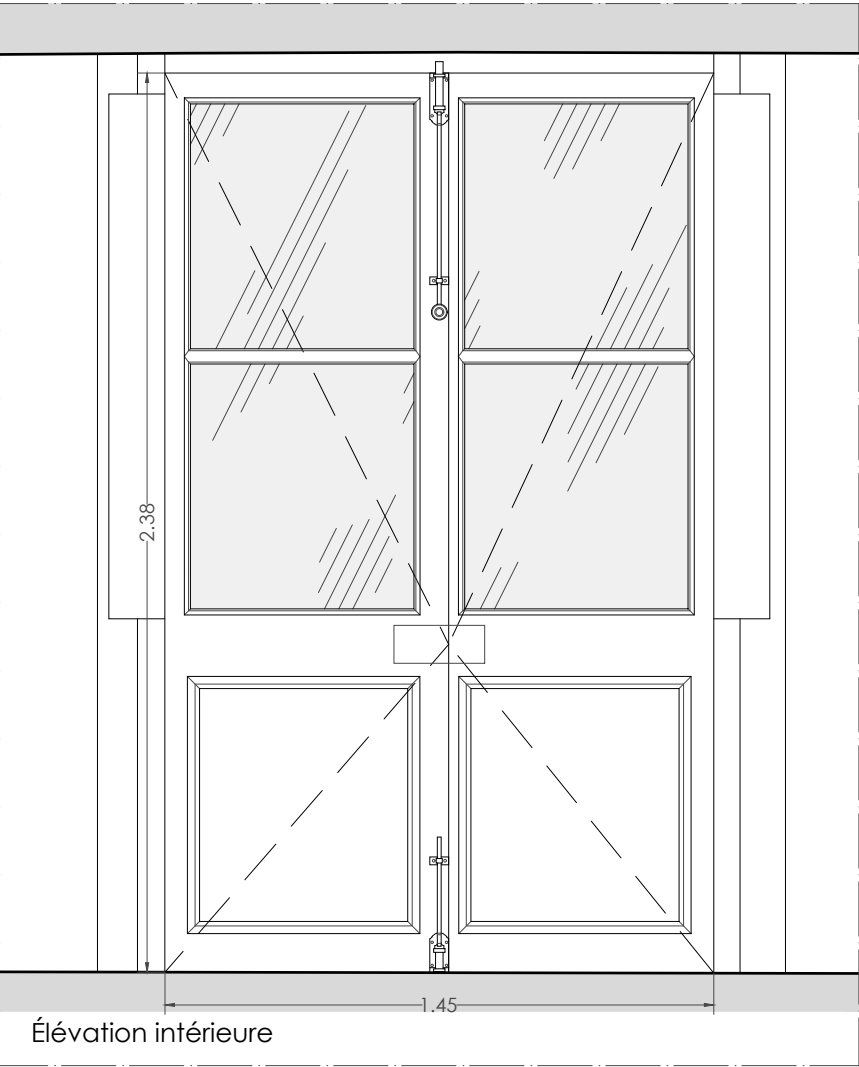

- Menuiserie** (état actuel)
- **Type** : M3
 - **Vitrage** : simple vitrage
 - **Ouvrant** : doucine
 - **Serrurerie** : verrous à coulisse et serrure à clef modernes
 - **Occultation** : volets intérieurs d'origine en bois au niveau des parties vitrées
 - **État sanitaire** : dégradé
 - **État projeté** : restauration

2 unités
Sur la rue d'Ulm : P-U-00-06
(Sur la cour du Pistolet : P-P-00-01)

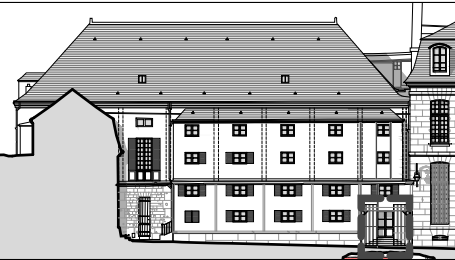
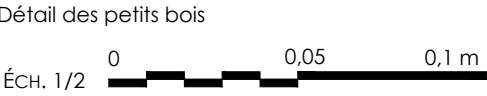
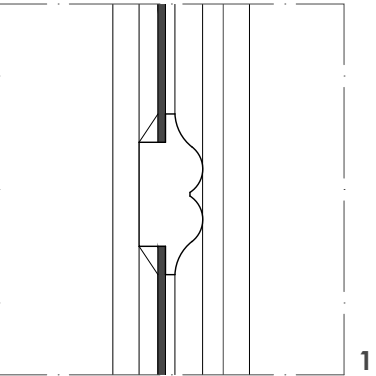

OISE - COMPIÈGNE
CHÂTEAU DE COMPIÈGNE

DCE
Théâtre Louis-Philippe

EA-32

MENUISERIE TYPE M3 (EST) - 2 unités
ÉTATS ACTUEL ET PROJETÉ

Mars 2025

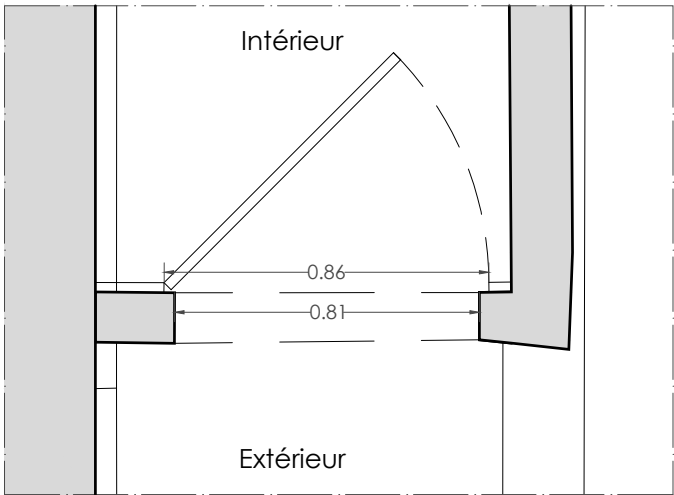
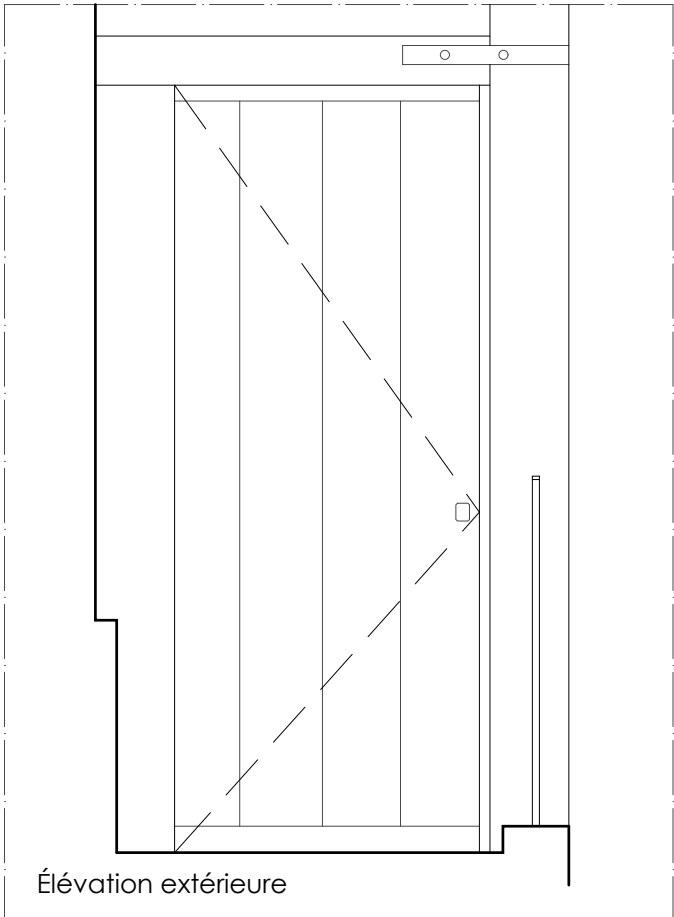
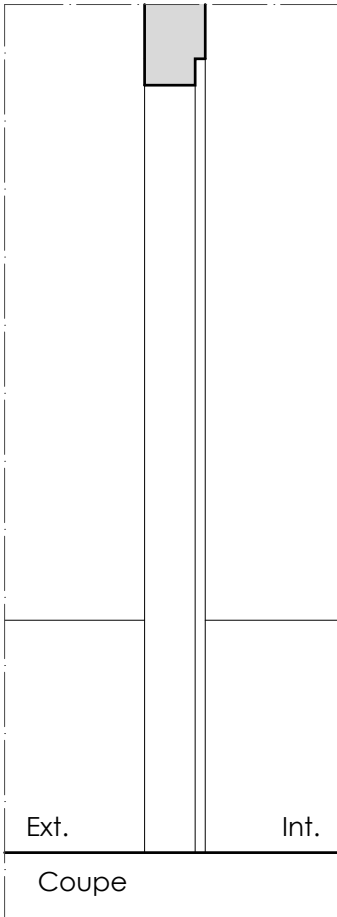
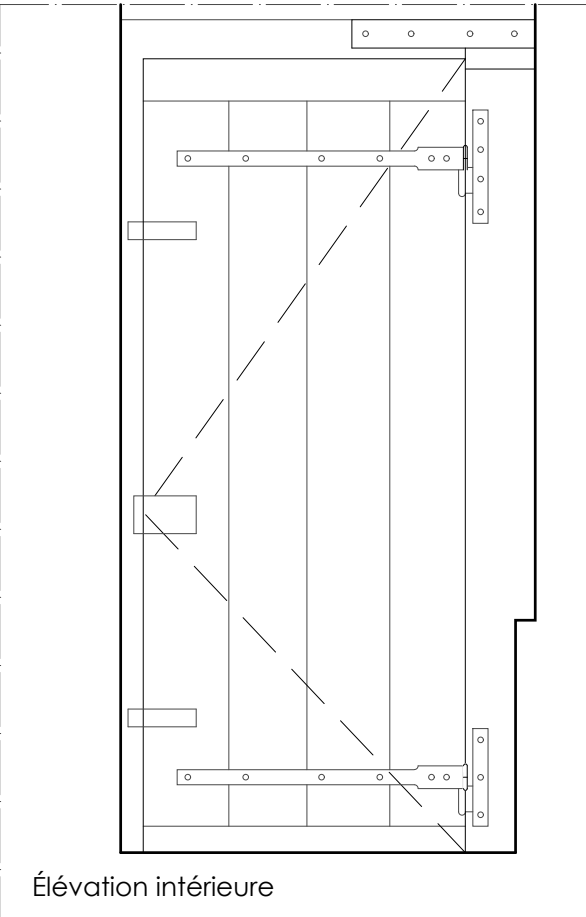

- Menuiserie** (état actuel)
- **Type** : M4
 - **Serrurerie** : serrure à clef targettes haute et basse
 - **État sanitaire** : dégradé
 - **État projeté** : restauration

2 unités
Sur la rue d'Ulm : P-U-00-07
(Sur la cour du Pistolet : P-P-00-08)

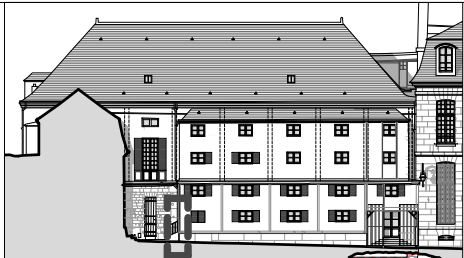

OISE - COMPIÈGNE
CHÂTEAU DE COMPIÈGNE

DCE
Théâtre Louis-Philippe

EA-33

MENUISERIE TYPE M4 (EST) - 2 unités
ÉTATS ACTUEL ET PROJETÉ

Mars 2025

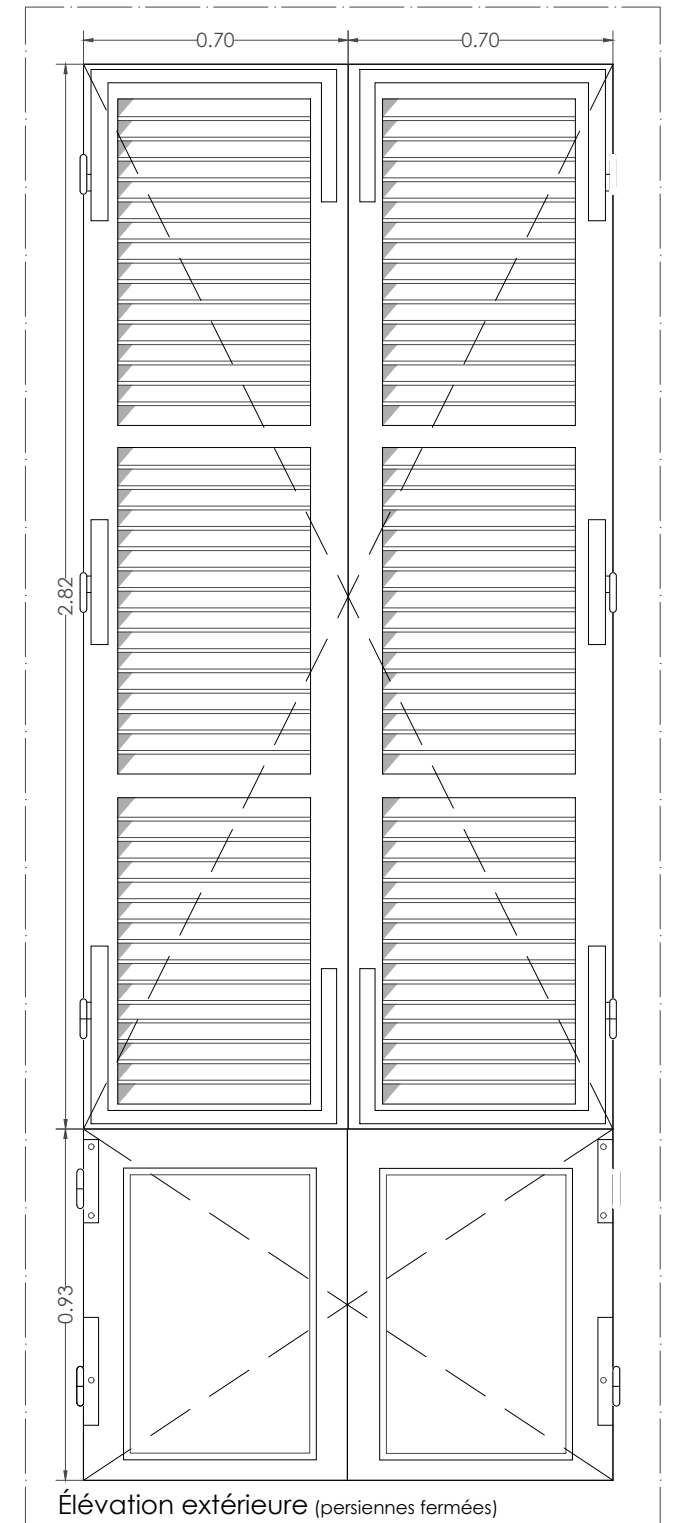
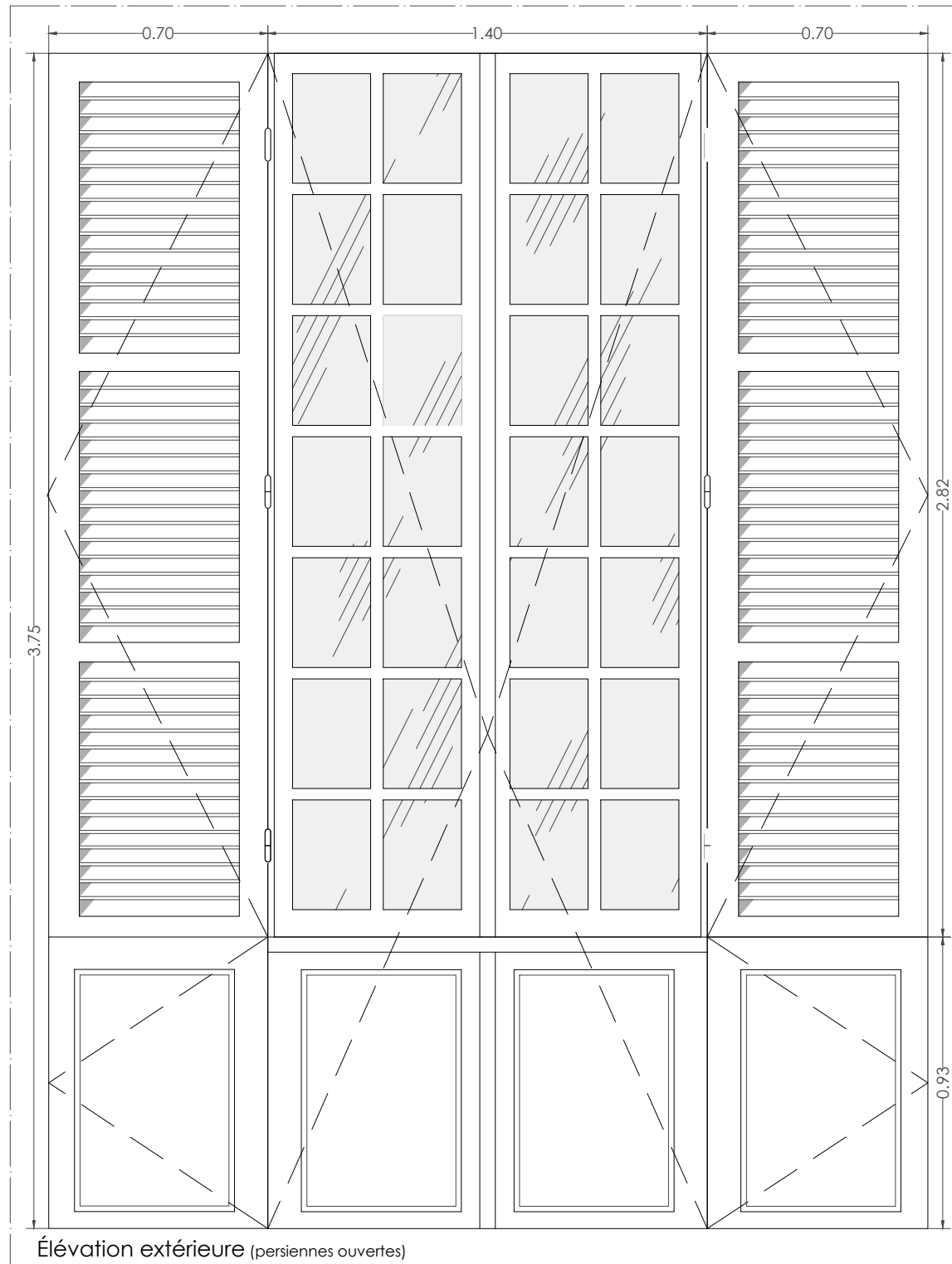
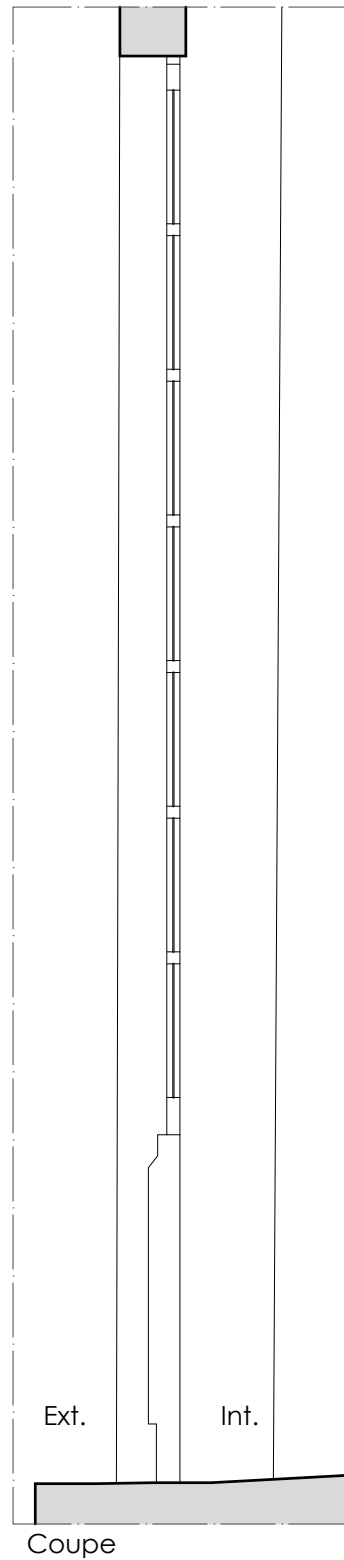
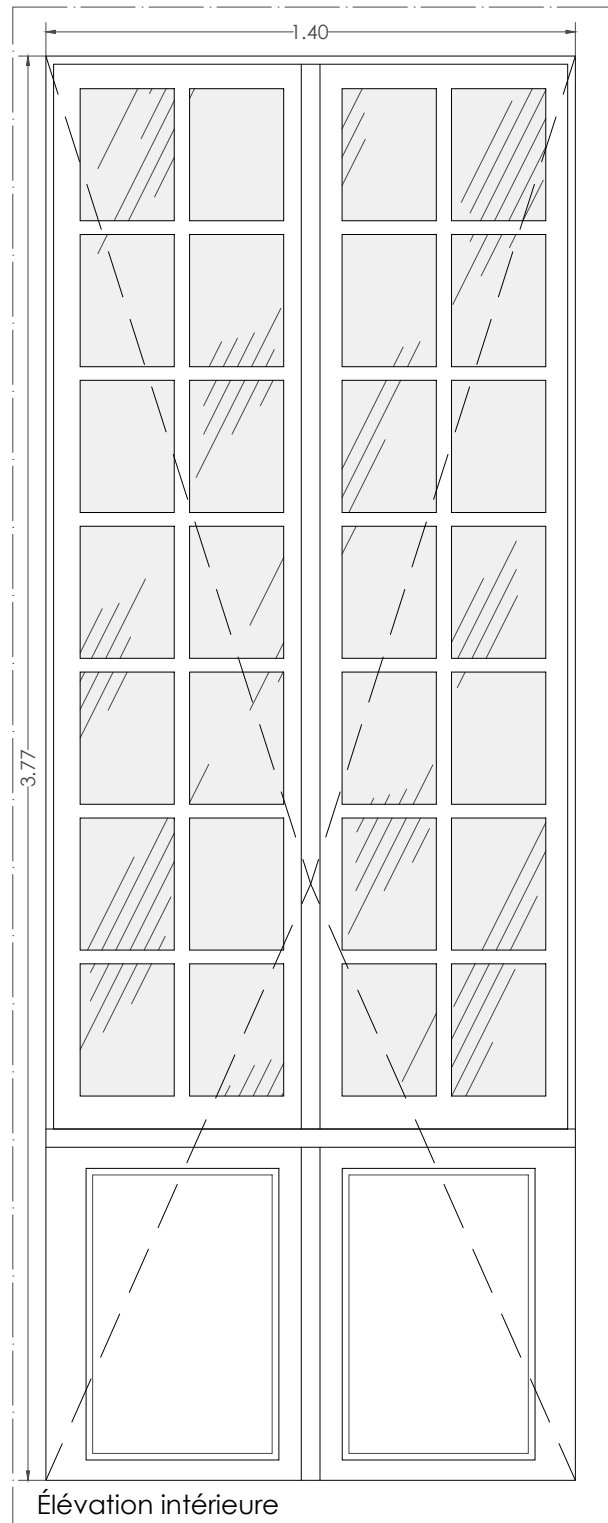

- Menuiserie** (état actuel)
- **Type** : M5
 - **Vitrage** : simple vitrage
 - **Occultation** : persiennes à remplacer
 - **État sanitaire** : dégradé
 - **État projeté** : restauration

1 unité
Sur la rue d'Ulm : PF-U-02-01

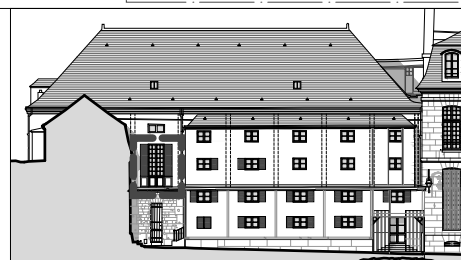
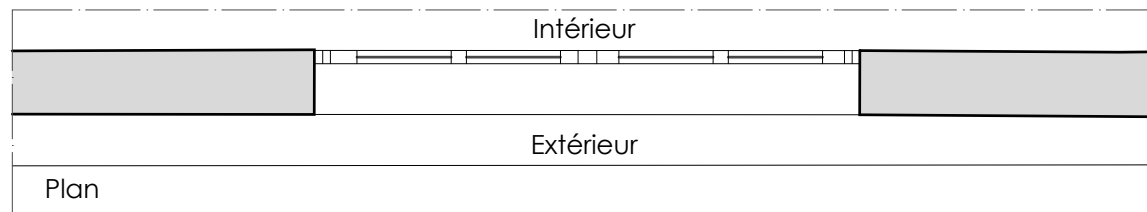

Éch. 1/20 0 0.5 1 m

OISE - COMPIÈGNE
CHÂTEAU DE COMPIÈGNE

DCE
Théâtre Louis-Philippe

EA-34

MENUISERIE TYPE M5 - 1 unité
ÉTATS ACTUEL ET PROJETÉ

Mars 2025

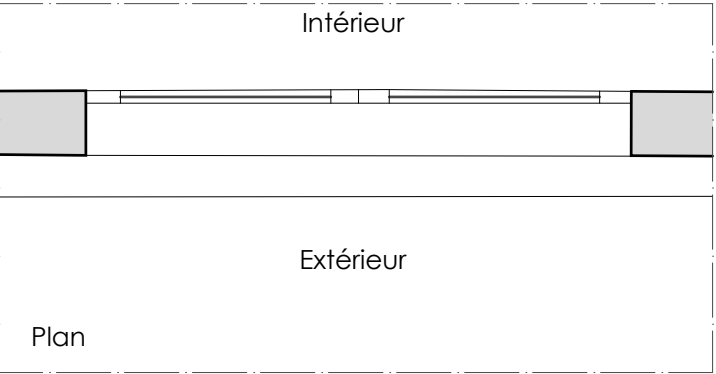
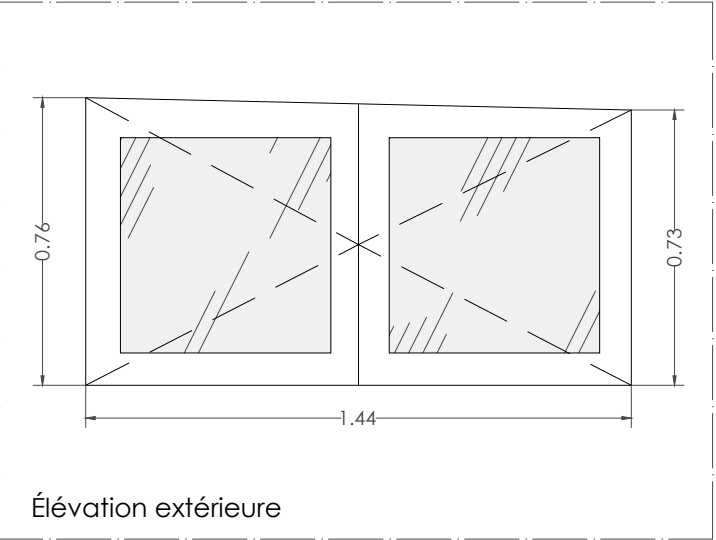
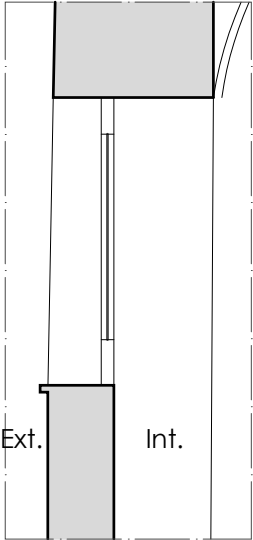
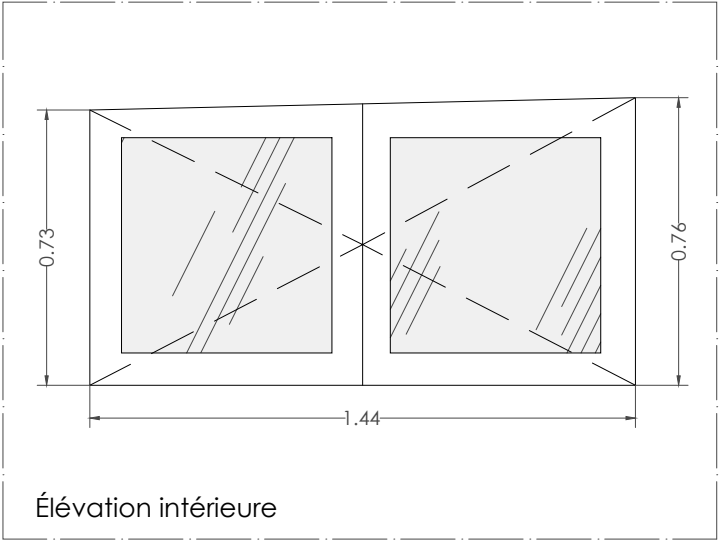

- Menuiserie** (état actuel)
- **Type** : M6
 - **Vitrage** : simple vitrage
 - **Occultation** : manquante
 - **État sanitaire** : dégradé
 - **État projeté** : restauration, persiennes à restituer

1 unité
Sur la rue d'Ulm : F-U-03-01

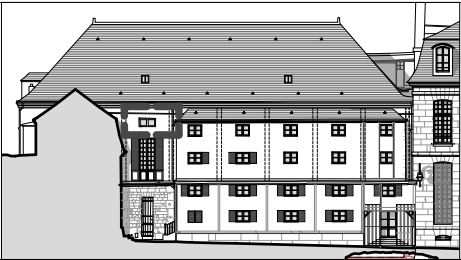

Éch. 1/20

OISE - COMPIÈGNE
CHÂTEAU DE COMPIÈGNE

DCE
Théâtre Louis-Philippe

EA-35

MENUISERIE TYPE M6 - 1 unité
ÉTATS ACTUEL ET PROJETÉ

Mars 2025

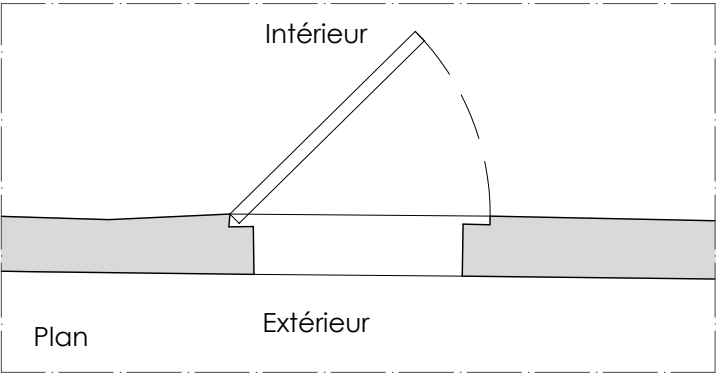
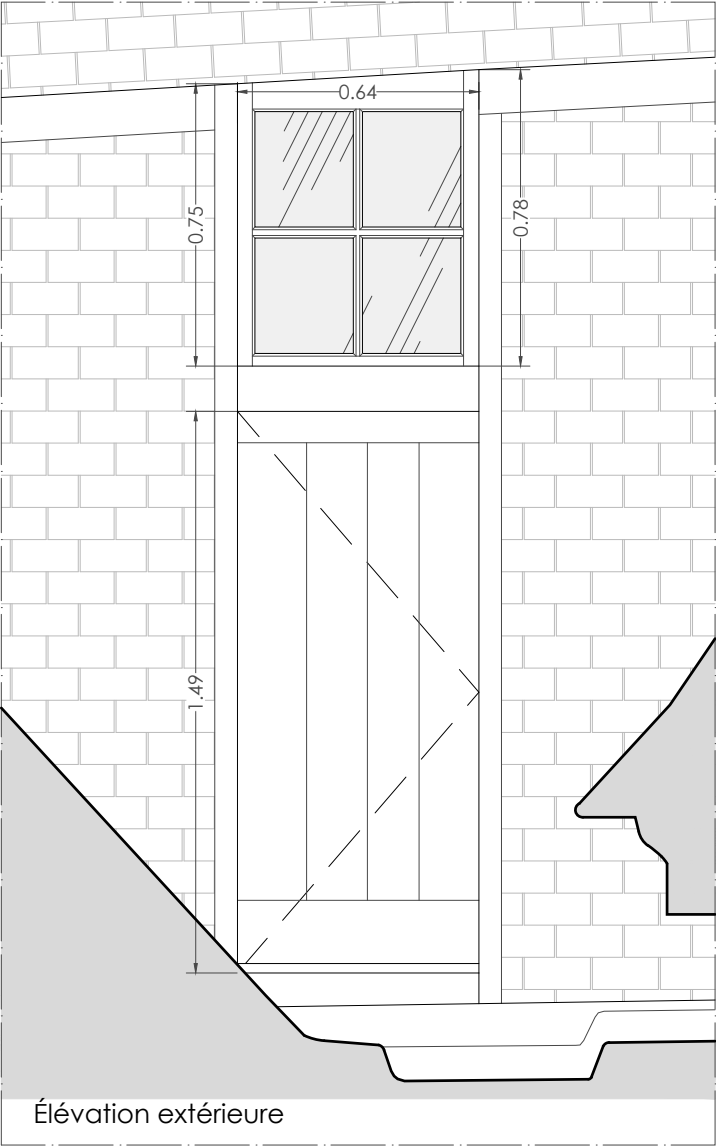
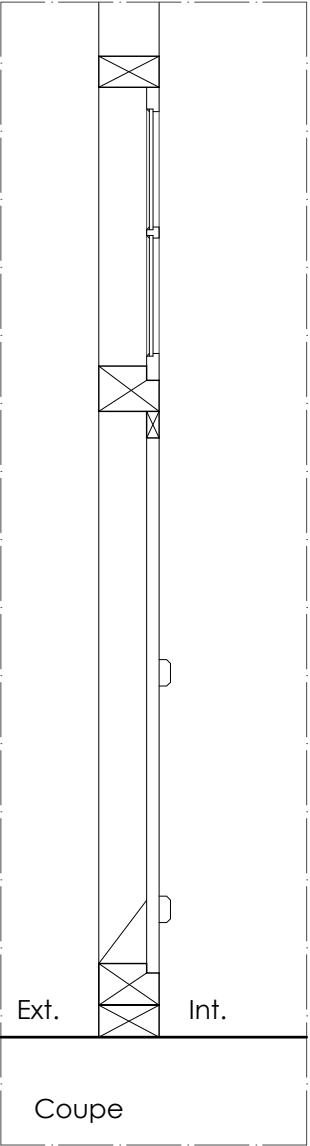
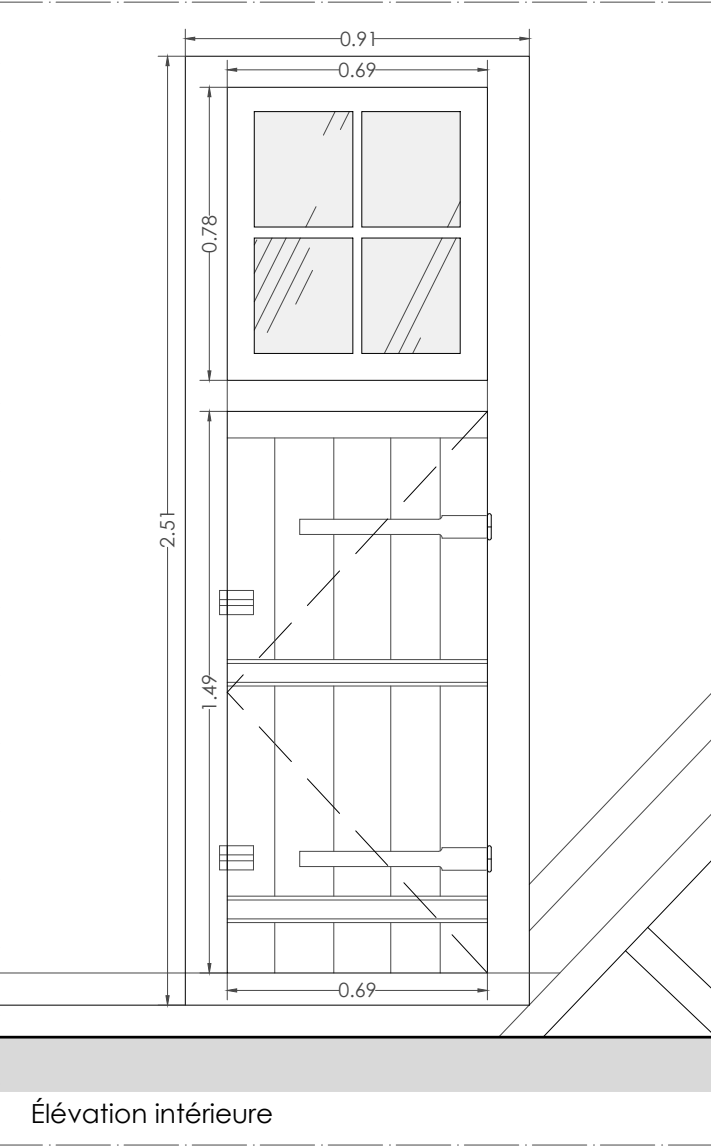

Menuiserie (état actuel)
- **Type** : M7,
- **Vitrage** : simple vitrage
- **État sanitaire** : passable
- **État projeté** : restauration,
révision de l'étanchéité

2 unités
Sur la rue d'Ulm : P-U-04-03
Sur la cour du Pistolet : P-P-04-01

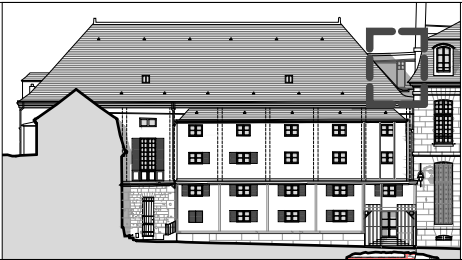

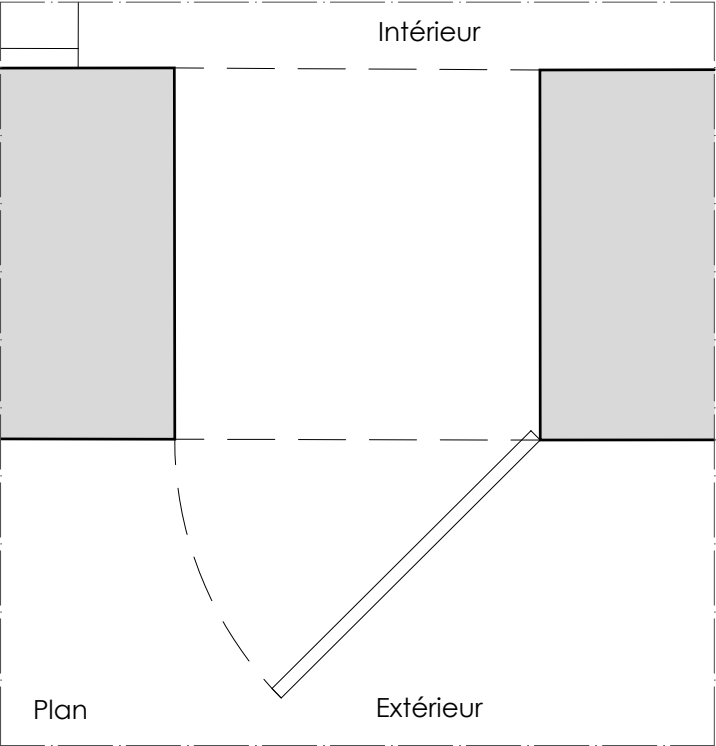
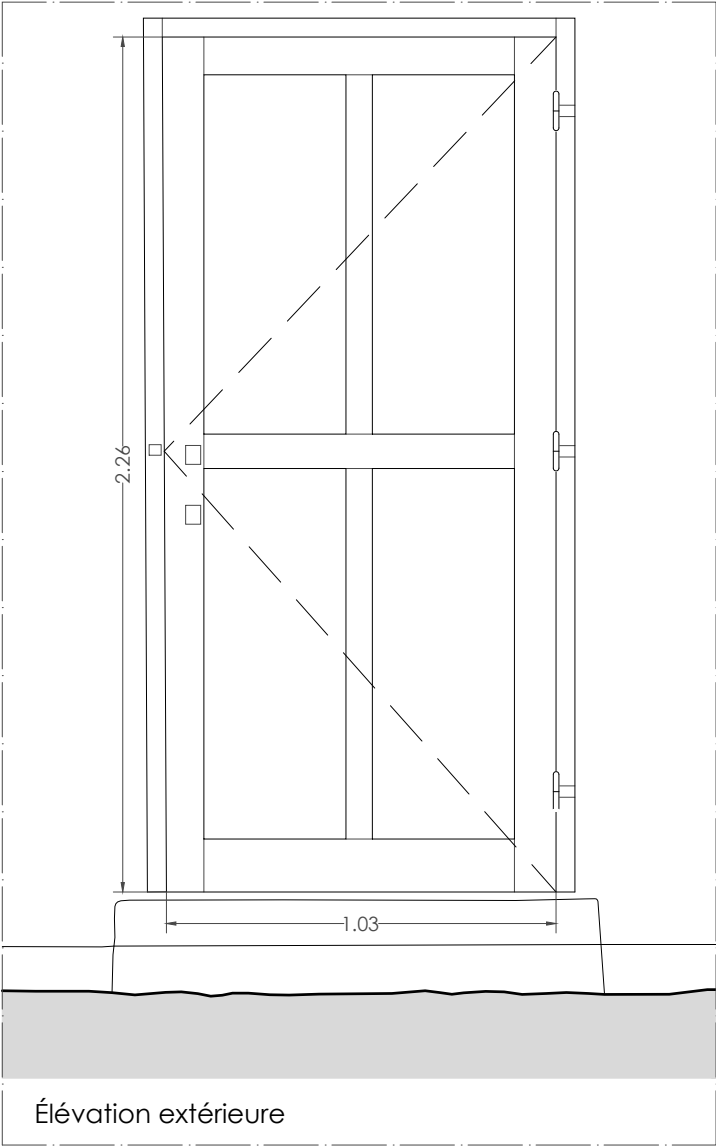
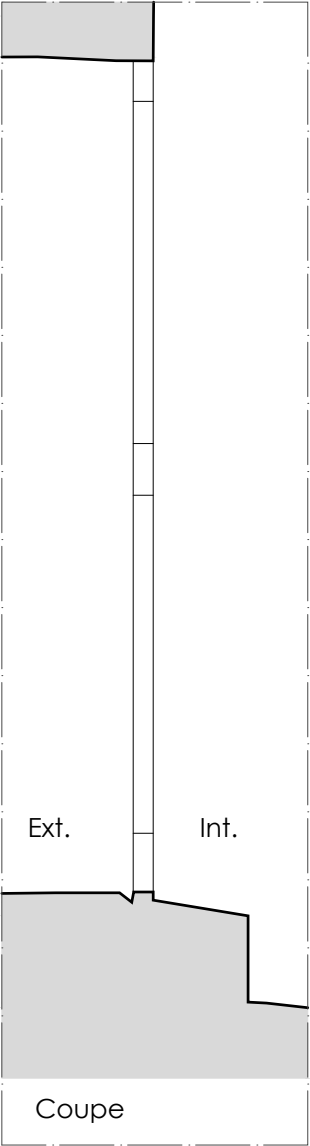
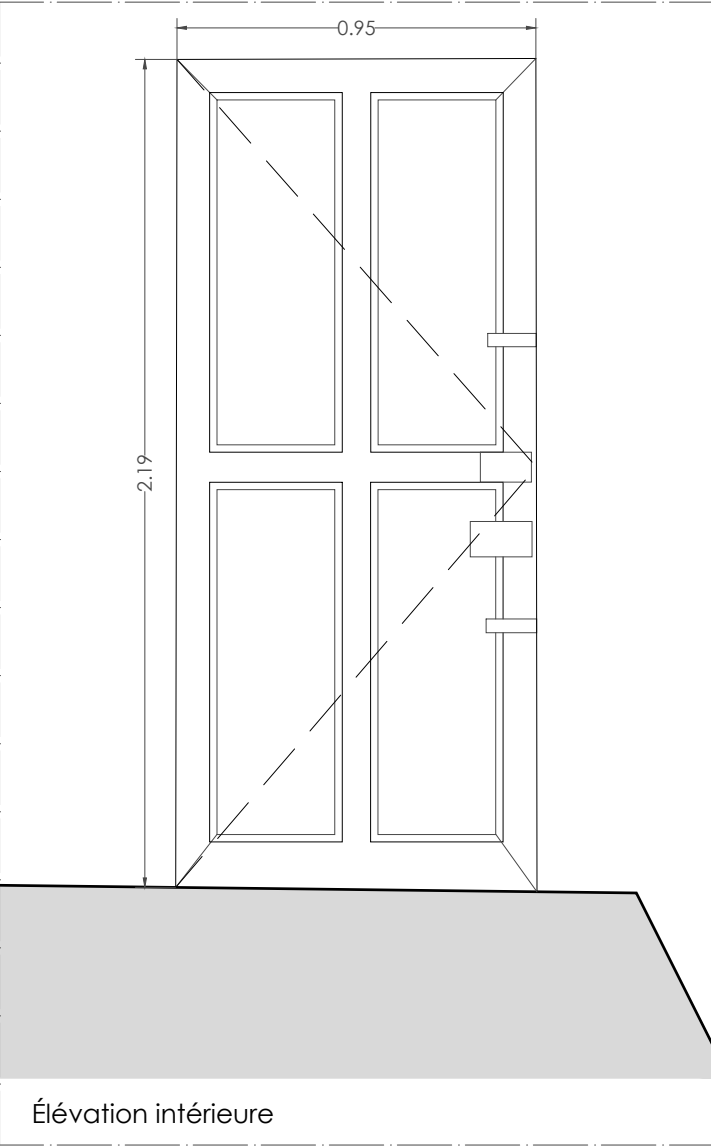

Menuiserie (état actuel)

- **Type** : M8,
- **Serrurerie** : serrure à clef, targette haute et basse
- **État sanitaire** : passable
- **État projeté** : restauration

1 unité
Sur le jardin des roses : P-R-03-01

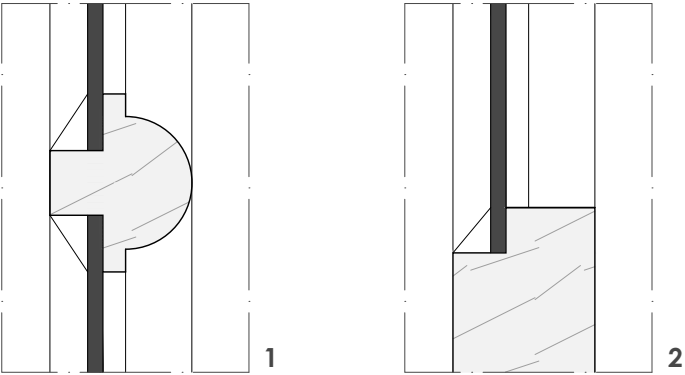
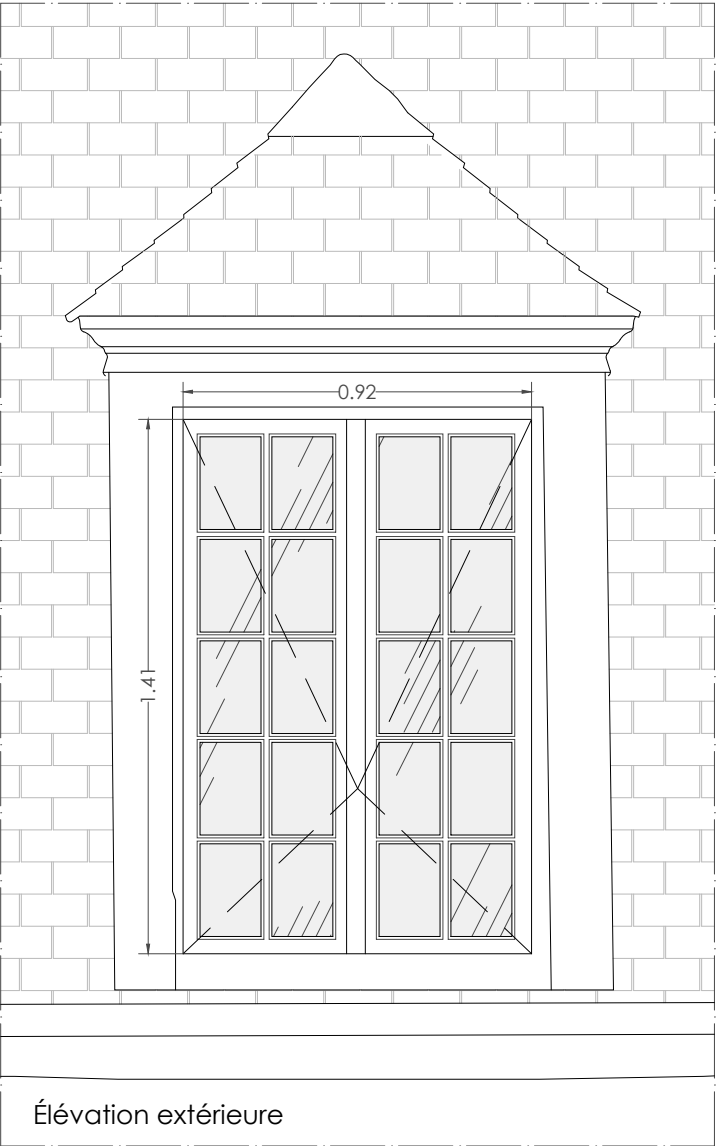
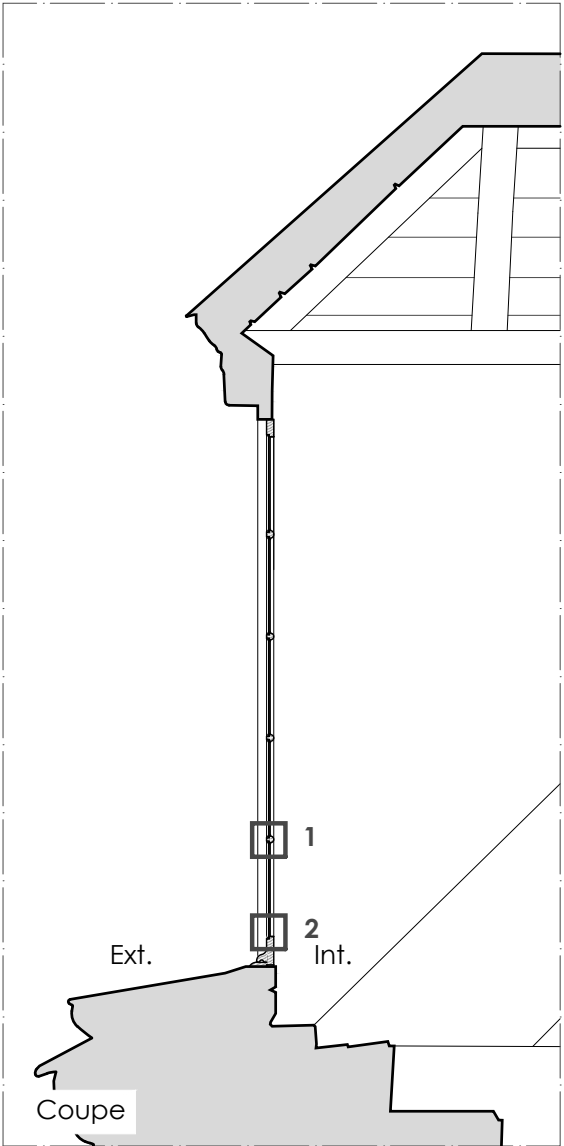
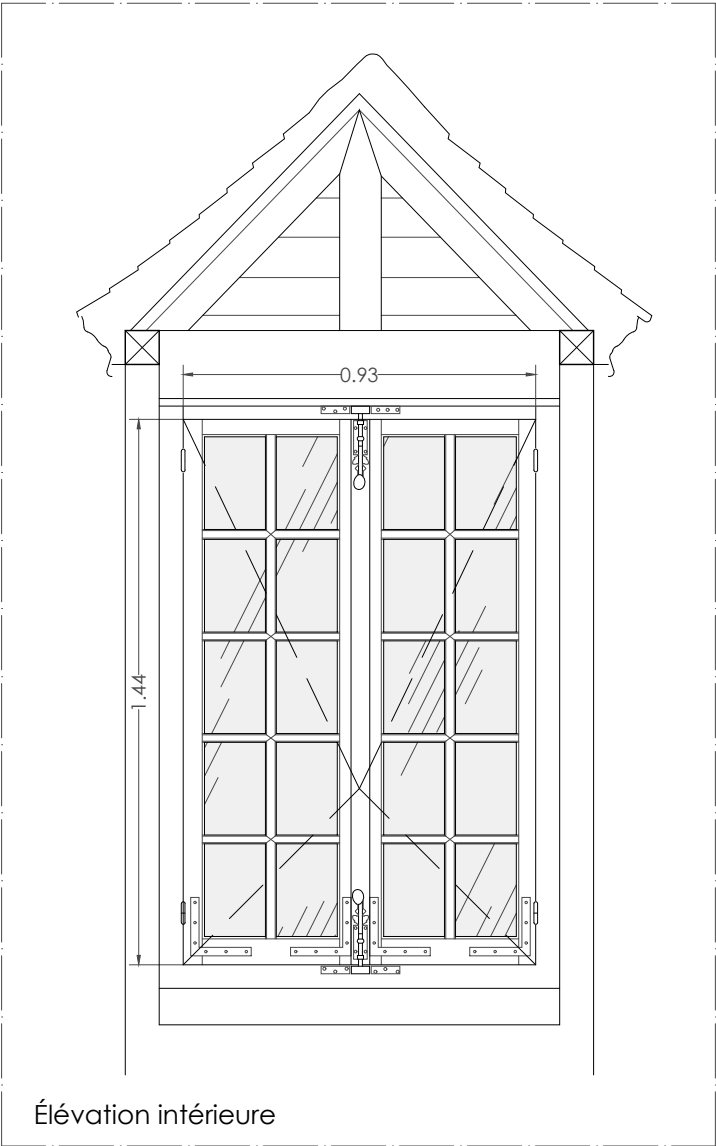

Détails des petits bois
ÉCH. 1/1 0 0,05 m

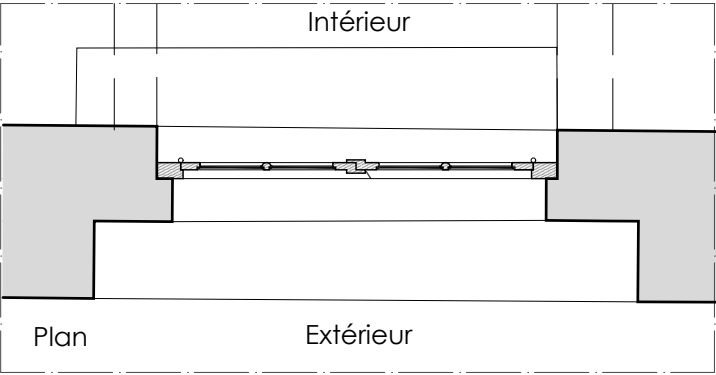

Menuiserie (état actuel)
- **Type** : M9
- **Vitrage** : simple vitrage
- **Ouvrant** : recouvrement droit
- **Serrurerie** : verrous haut et bas
- **État sanitaire** : dégradé
- **État projeté** : à restaurer minutieusement car unique menuiserie d'époque XVIII^{ème} siècle encore en place.
Mise en place d'un joint à lèvres sur l'ensemble du pourtour de la menuiserie.
Serrurerie existante à restaurer et remettre en jeu.

1 unité
Sur le jardin des roses : F-R-04-01

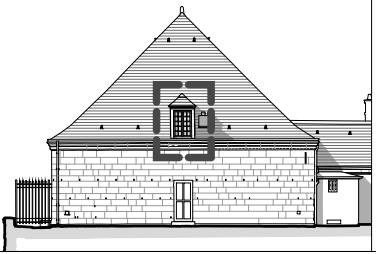

ÉCH. 1/20 0 0,5 1 m

OISE - COMPIÈGNE
CHÂTEAU DE COMPIÈGNE

DCE
Théâtre Louis-Philippe

EA-38

MENUISERIE TYPE M9 - 1 unité
ÉTATS ACTUEL ET PROJETÉ

Mars 2025

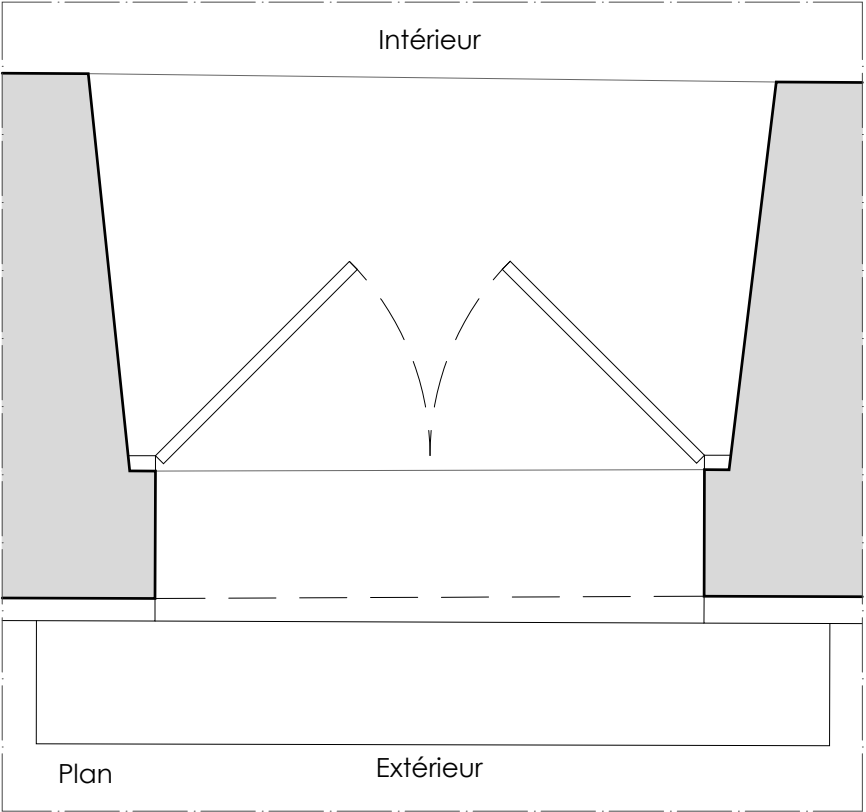
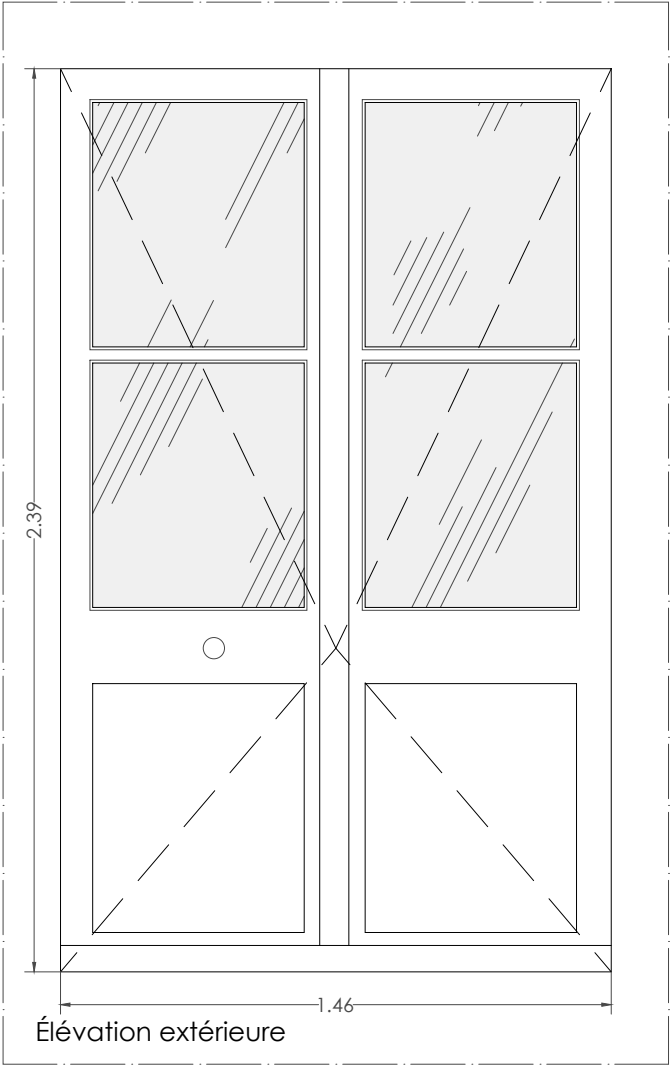
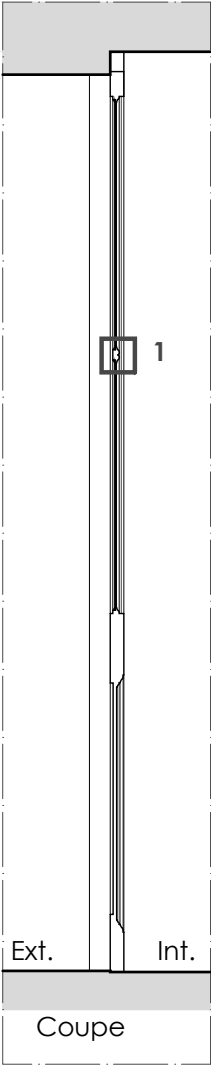
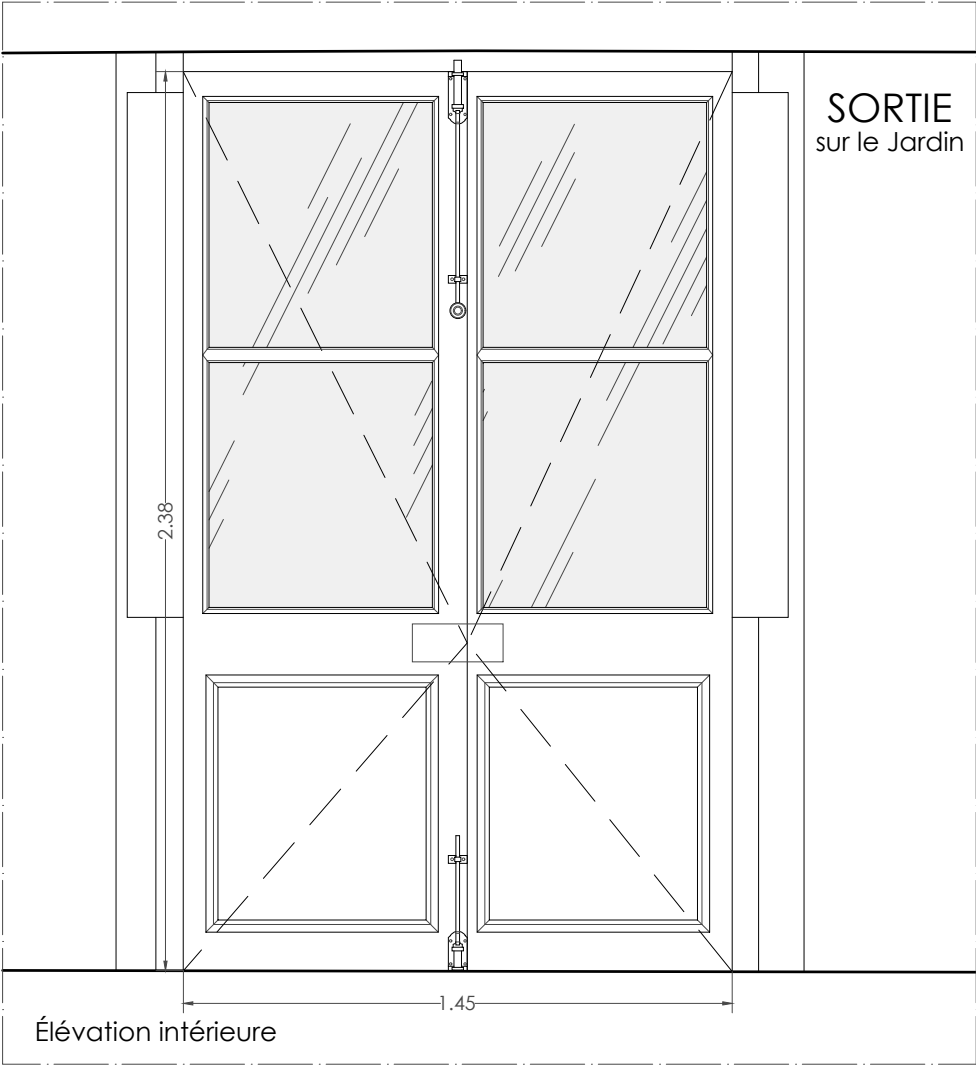

- Menuiserie (état actuel)**
- **Type** : M3
 - **Vitrage** : simple vitrage
 - **Ouvrant** : doucine
 - **Serrurerie** : verrous à coulisse, serrure à clef moderne
 - **Occultation** : volets intérieurs d'origine en bois au niveau des parties vitrées
 - **État sanitaire** : dégradé
 - **État projeté** : restauration

2 unités
(Sur la rue d'Ulm : P-U-00-06)
Sur la cour du Pistolet : P-P-00-01

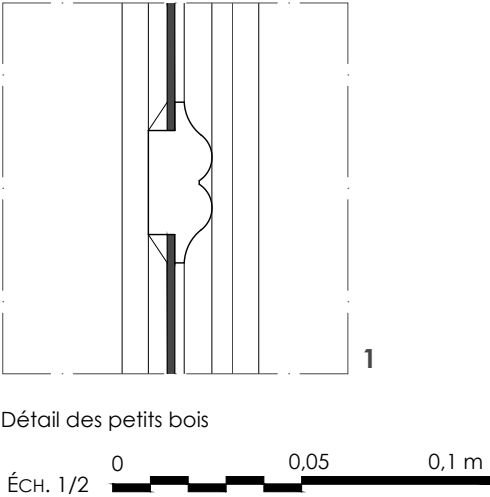

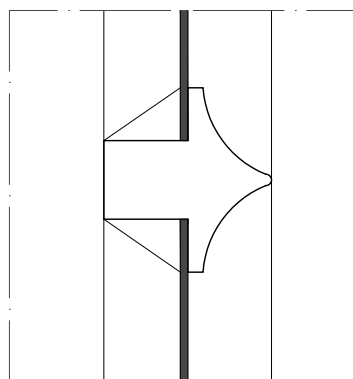
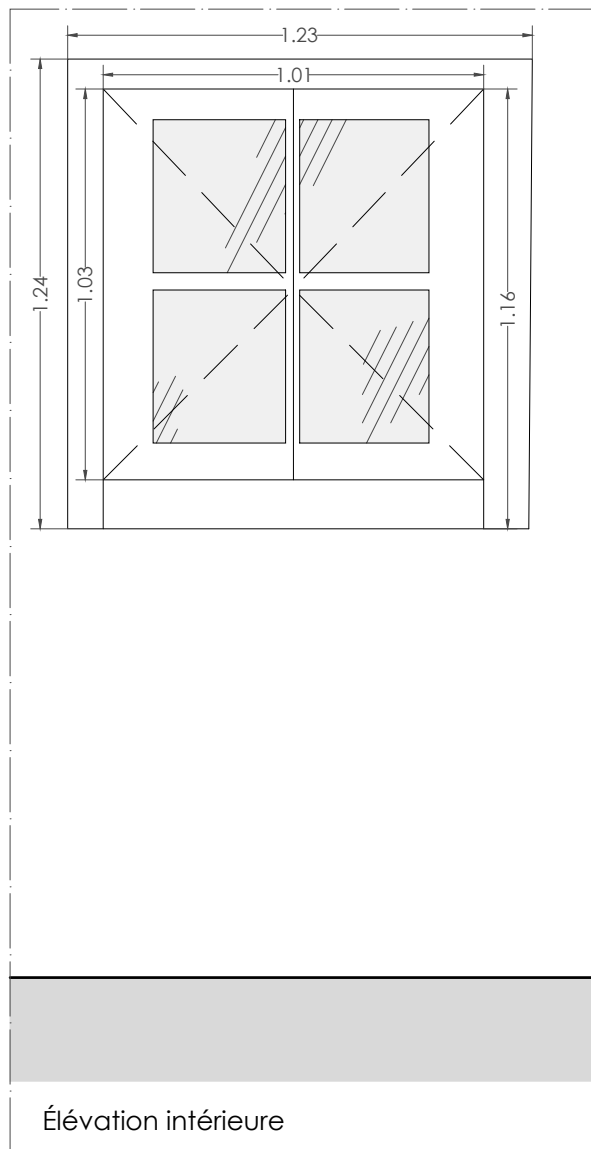

Détail des petits bois

ÉCH. 1/2

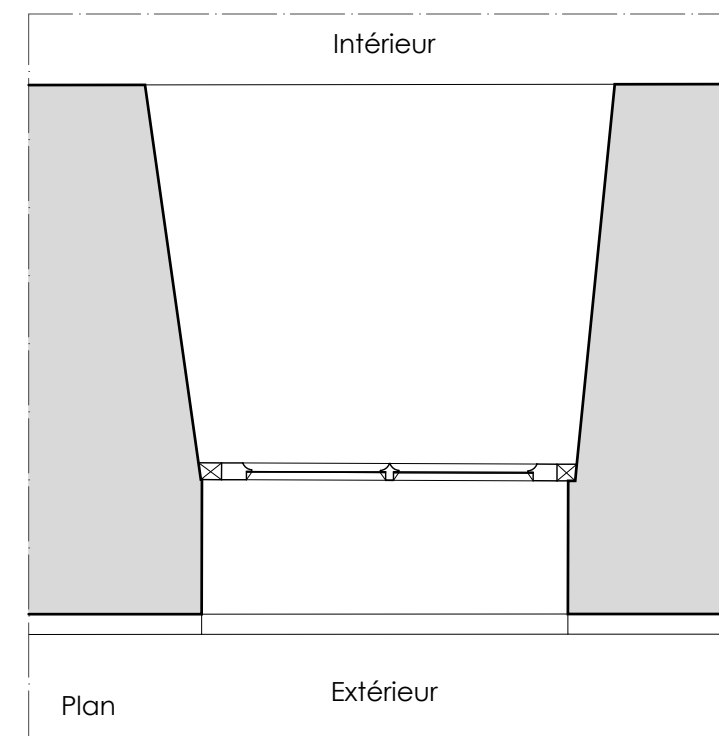
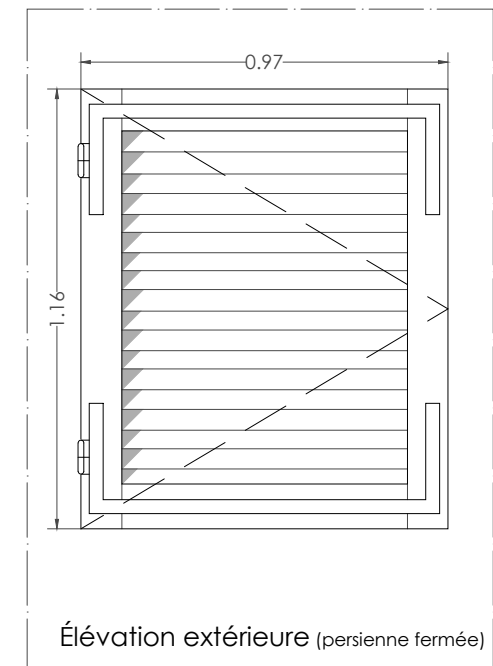
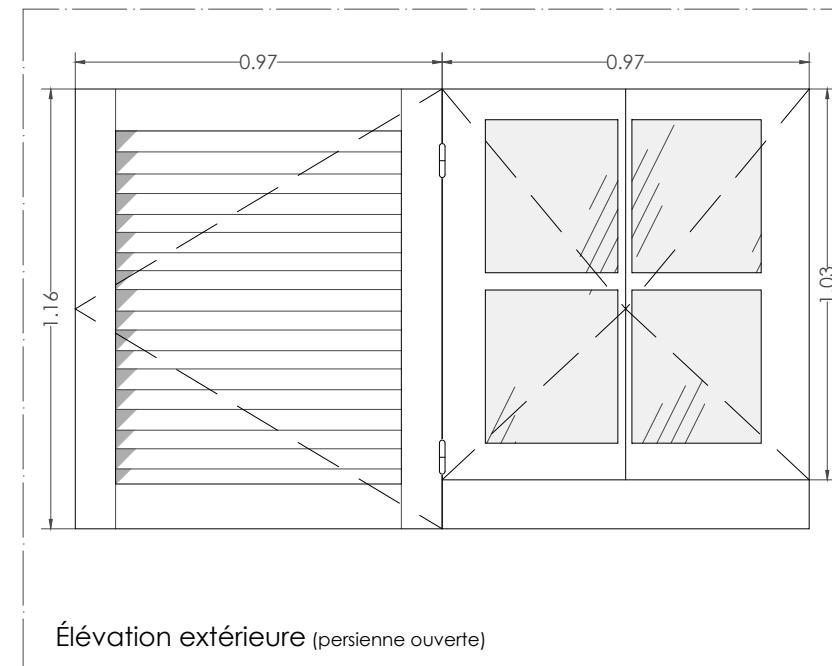
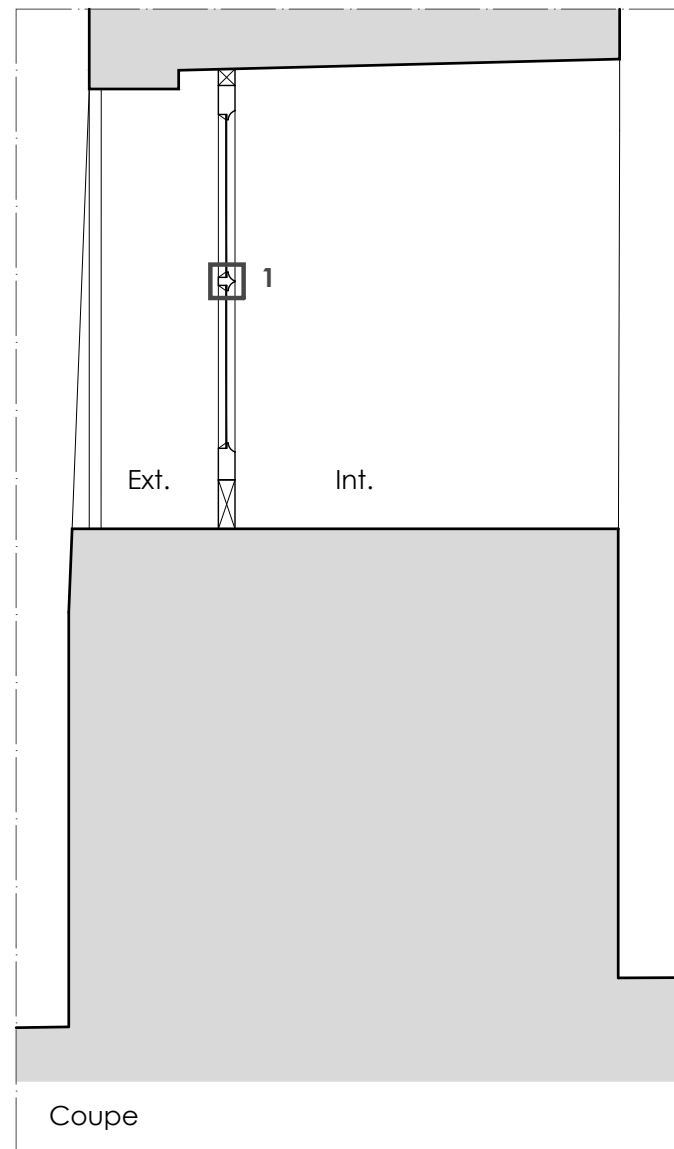

- Menuiserie** (état actuel)
- **Type** : M10
 - **Vitrage** : simple vitrage
 - **Occultation** : persienne
 - **État sanitaire** : passable
 - **État projeté** : restauration de la menuiserie et des persiennes, restauration et conservation des quincailleries

1 unité
Sur la cour du Pistolet : F-P-00-06

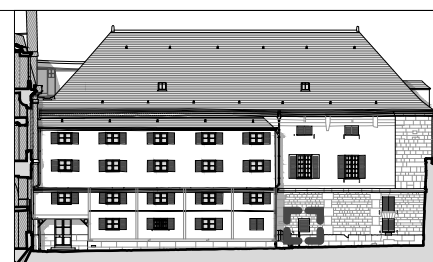

ÉCH. 1/20

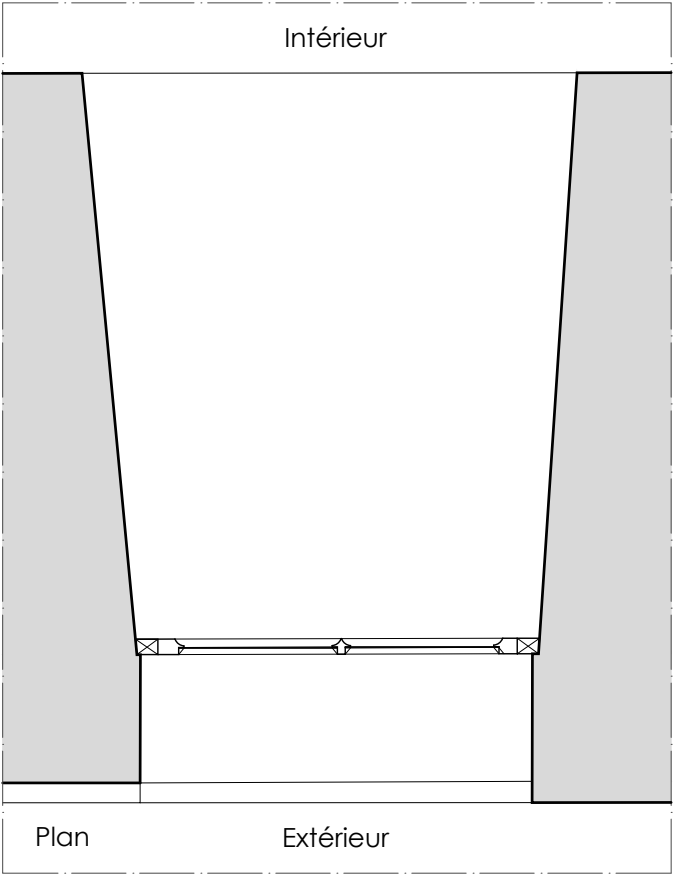
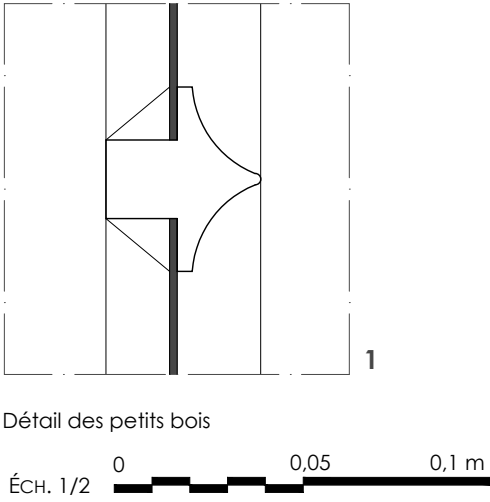
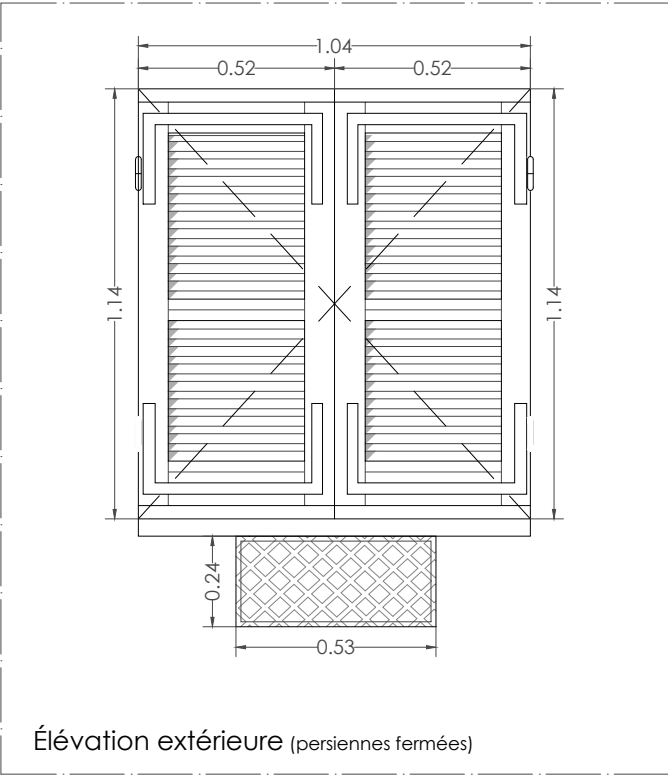
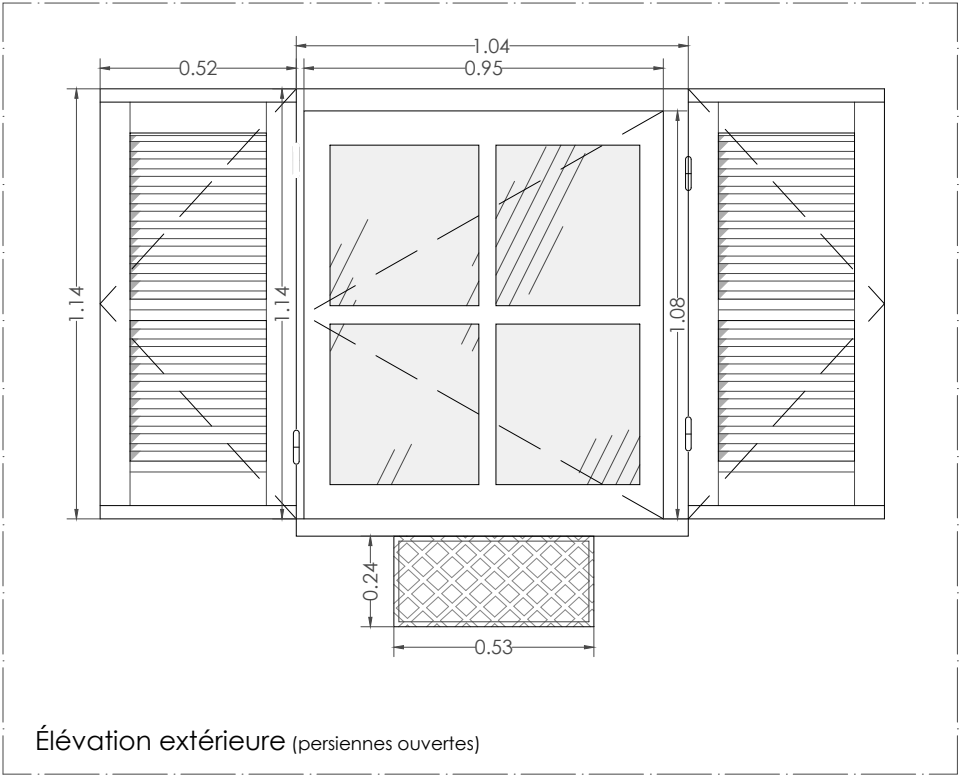
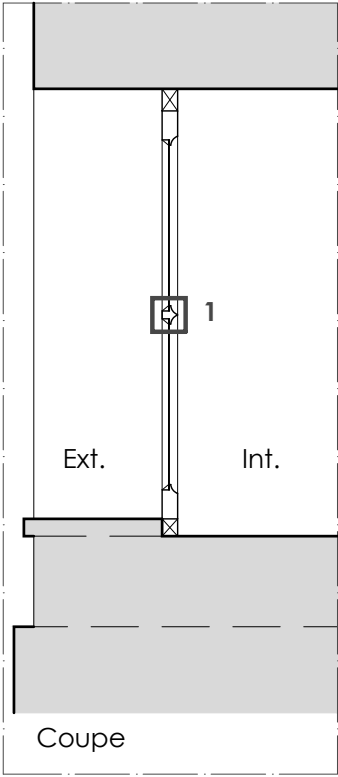
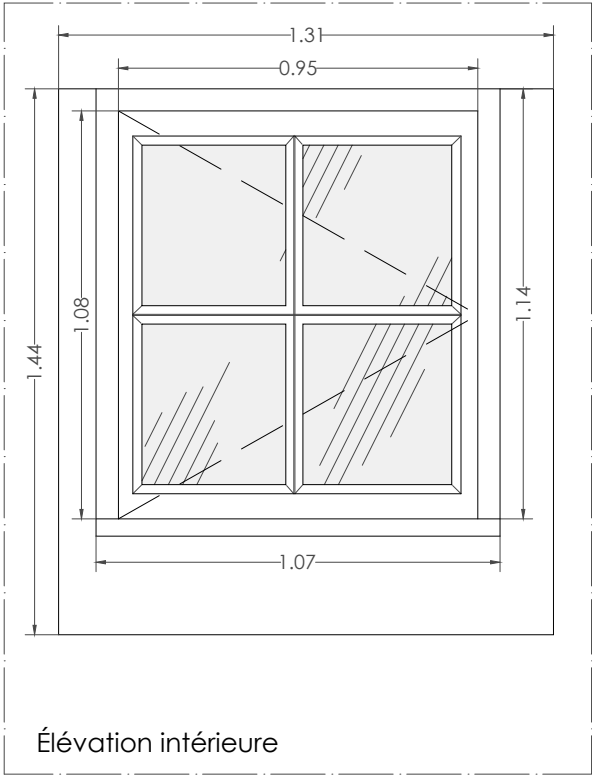

Menuiserie (état actuel)

- **Type** : M11
- **Vitrage** : simple vitrage
- **Occultation** : persienne
- **État sanitaire** : passable
- **État projeté** : restauration de la menuiserie et des persiennes, restauration et conservation des quincailleries

1 unité
Sur la cour du Pistolet : F-P-00-07



OISE - COMPIÈGNE
CHÂTEAU DE COMPIÈGNE

DCE
Théâtre Louis-Philippe

EA-41

MENUISERIE TYPE M11 - 1 unité
ÉTATS ACTUEL ET PROJETÉ

Mars 2025

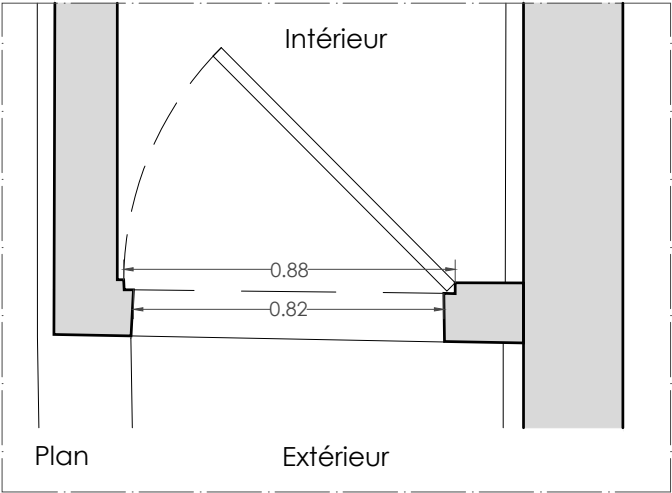
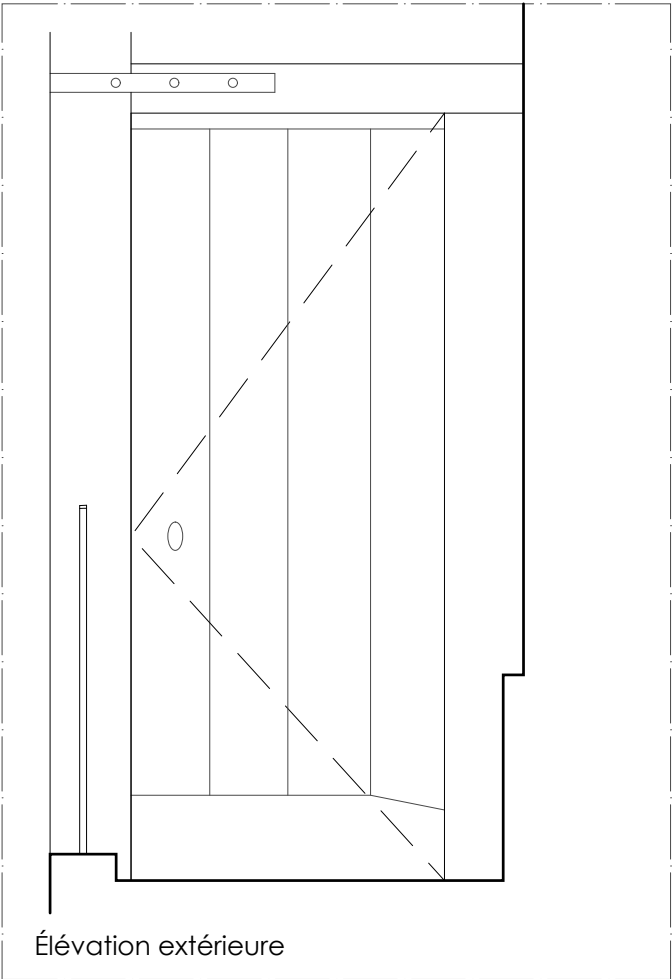
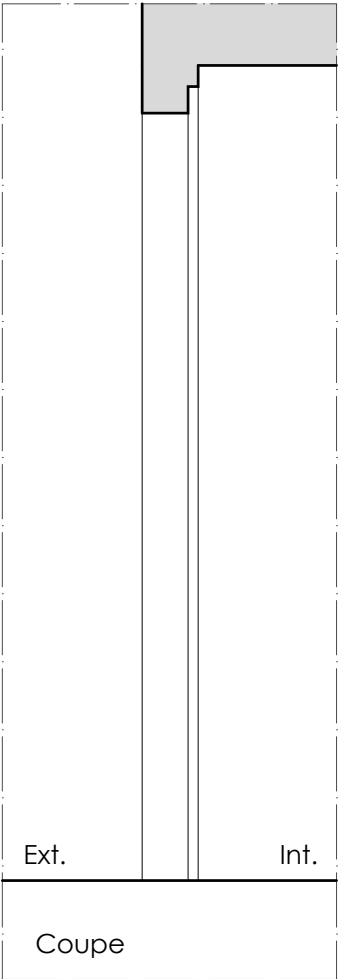
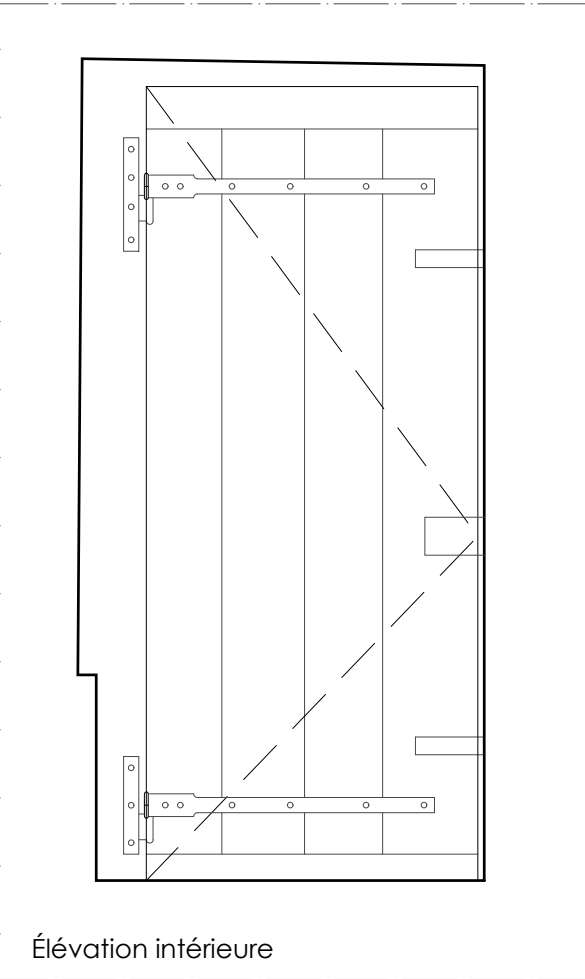

Menuiserie (état actuel)
- **Type** : M4
- **Serrurerie** : serrure à clef
targettes haute et basse
- **État sanitaire** : dégradé
- **État projeté** : restauration

2 unités
(Sur la rue d'Ulm : P-U-00-07)
Sur la cour du Pistolet : P-P-00-08

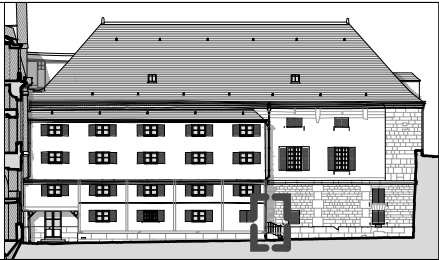

OISE - COMPIÈGNE
CHÂTEAU DE COMPIÈGNE

DCE
Théâtre Louis-Philippe

EA-42

MENUISERIE TYPE M4 (OUEST) - 2 unités
ÉTATS ACTUEL ET PROJETÉ

Mars 2025

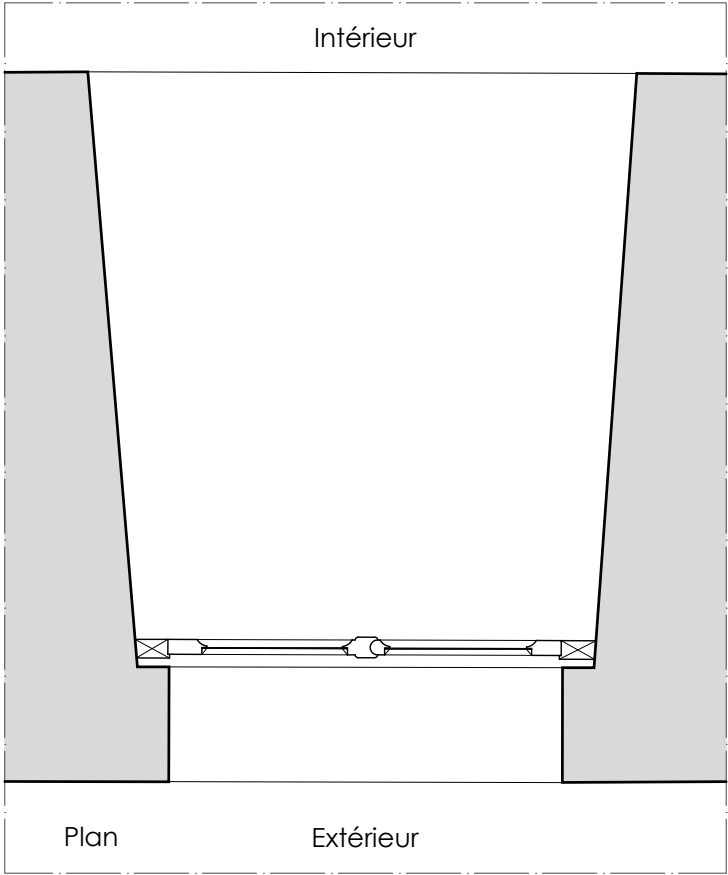
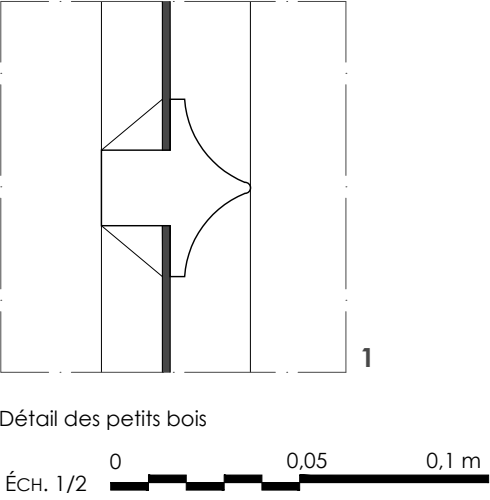
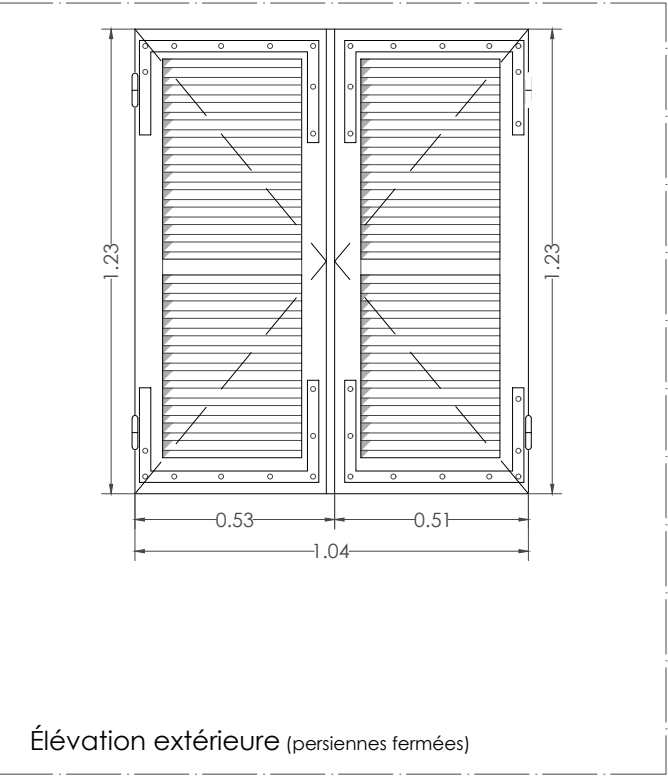
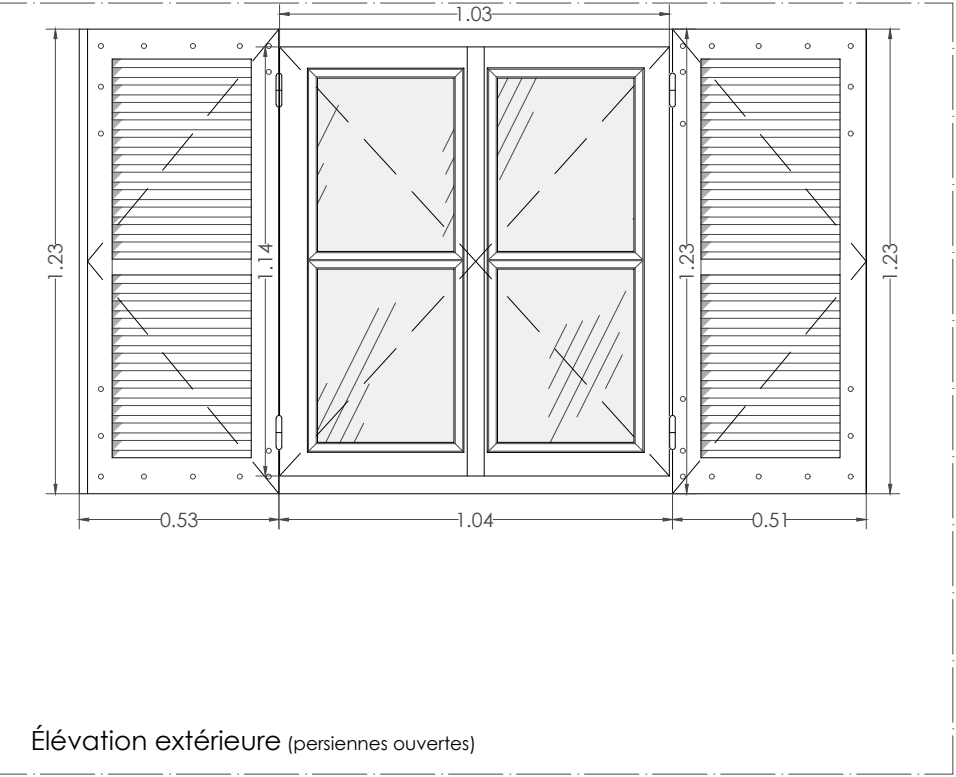
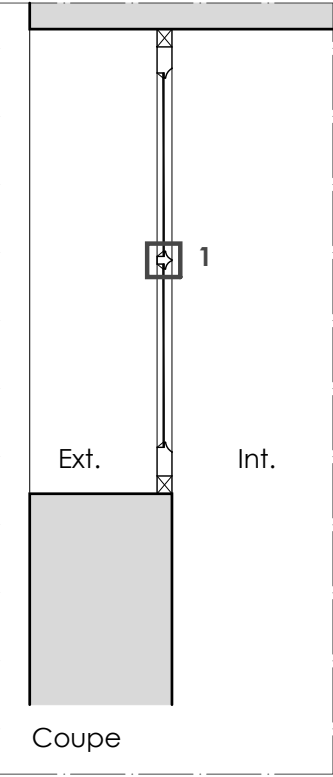
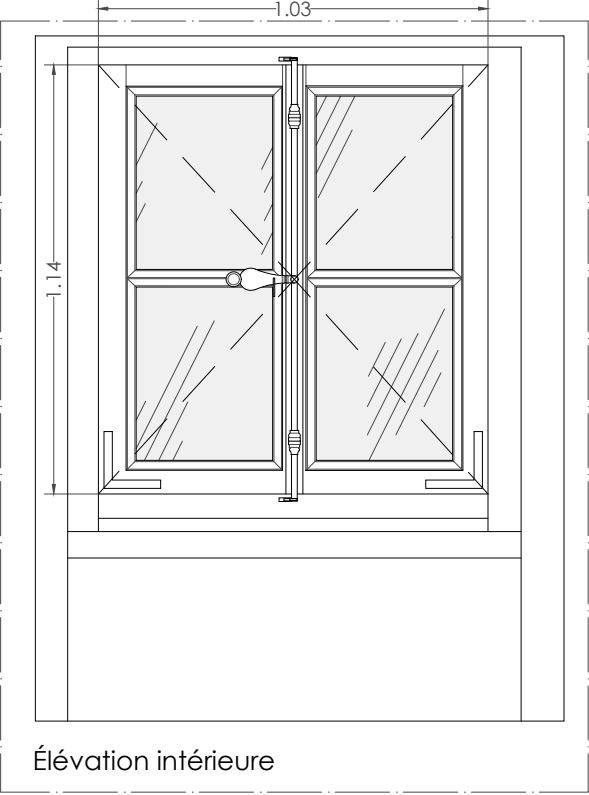

Menuiserie (état actuel)

- **Type** : M12
- **Vitrage** : simple vitrage
- **Ouvrant** : gueule de loup
- **Serrurerie** : espagnolette
- **Occultation** : persiennes
- **État sanitaire** : passable
- **État projeté** : restauration de la menuiserie et des persiennes, restauration et conservation des quincailleries

1 unité
Sur la cour du Pistolet : F-P-01-06



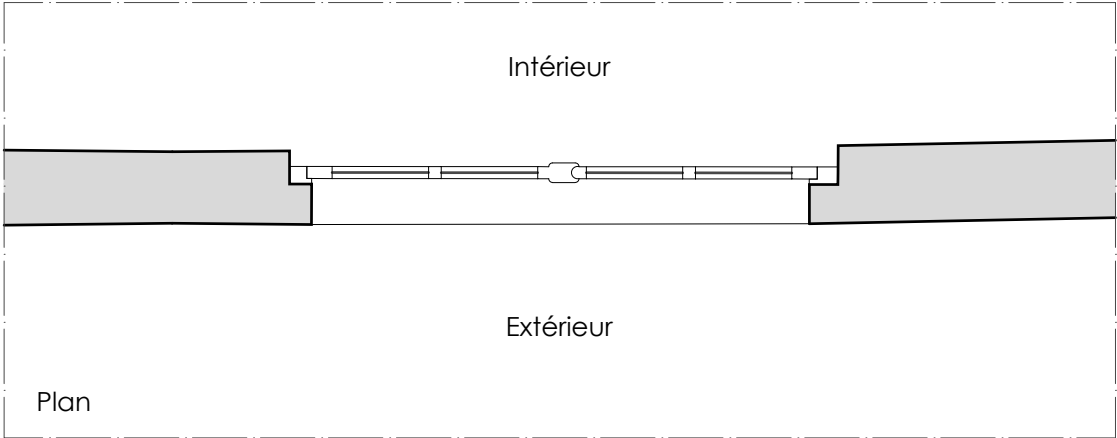
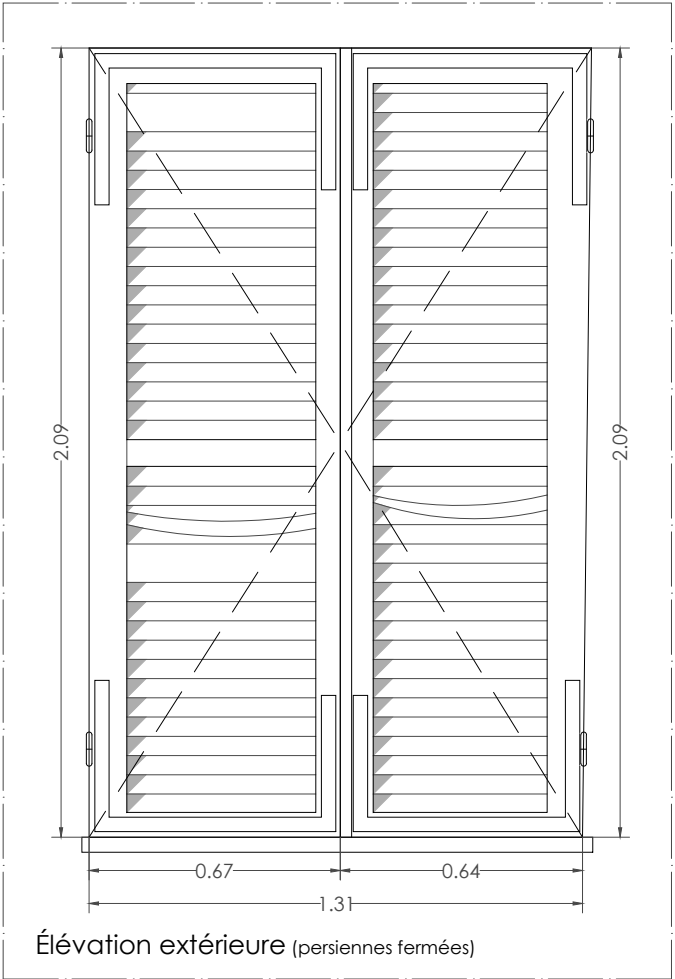
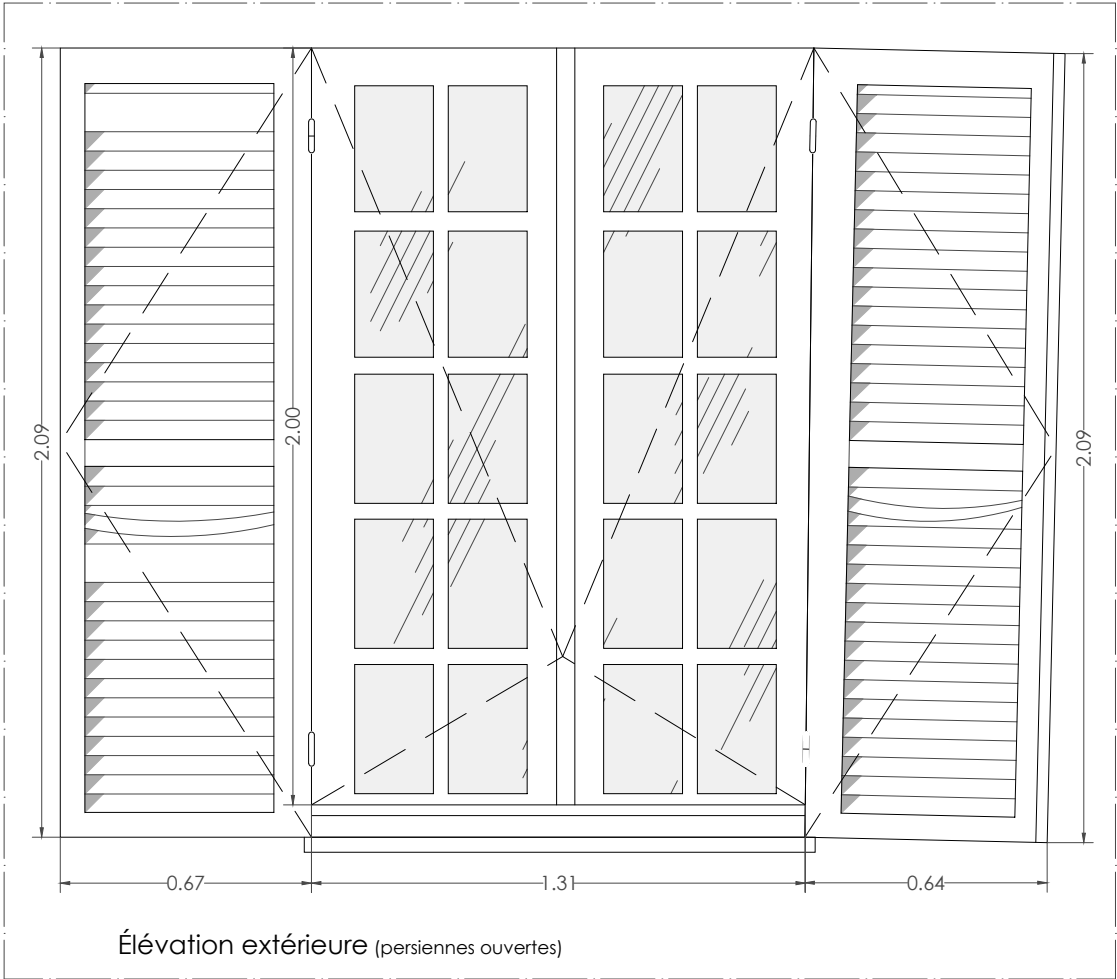
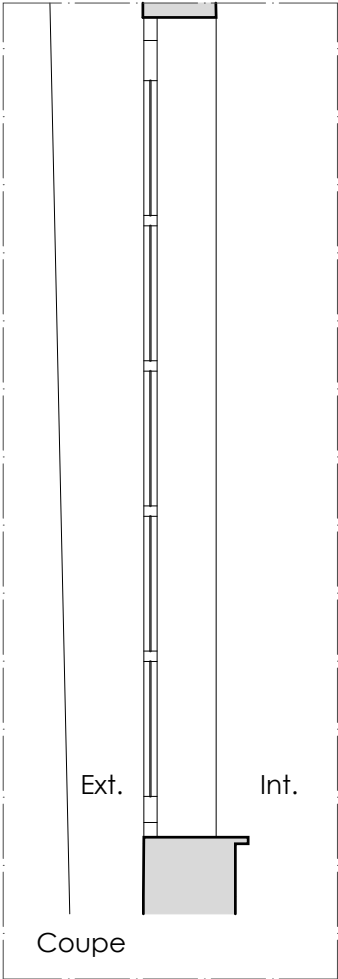
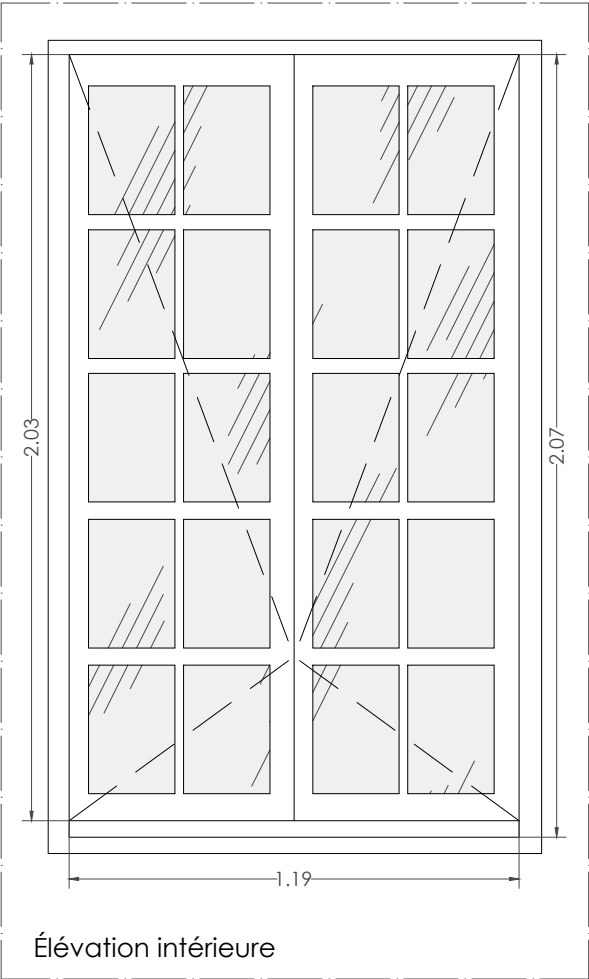

Menuiserie (état actuel)

- **Type** : M13
- **Vitrage** : simple vitrage
- **Ouvrant** : gueule de loup
- **Occultation** : persiennes
- **État sanitaire** : passable
- **État projeté** : restauration de la menuiserie et des persiennes, restauration et conservation des quincailleries

1 unité
Sur la cour du Pistolet : F-P-02-06



OISE - COMPIÈGNE
CHÂTEAU DE COMPIÈGNE

DCE
Théâtre Louis-Philippe

EA-44

MENUISERIE TYPE M13 - 1 unité
ÉTATS ACTUEL ET PROJETÉ

Mars 2025

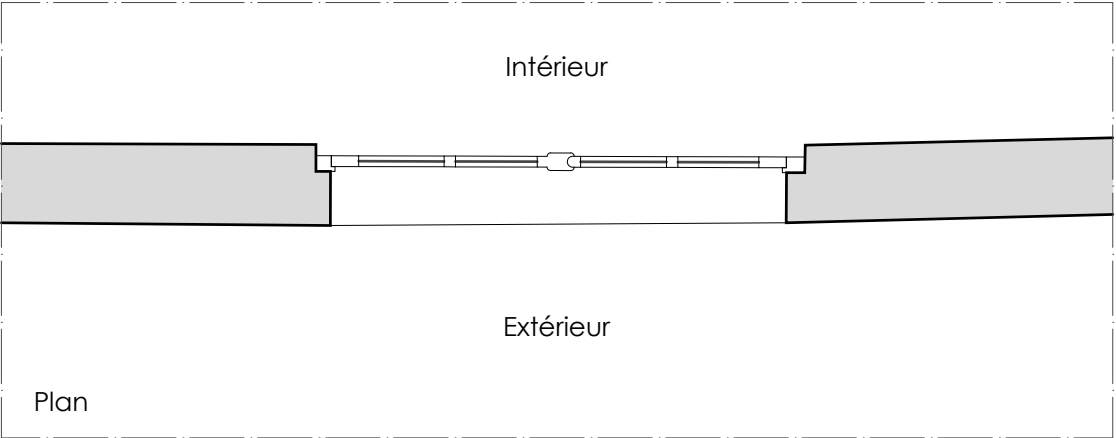
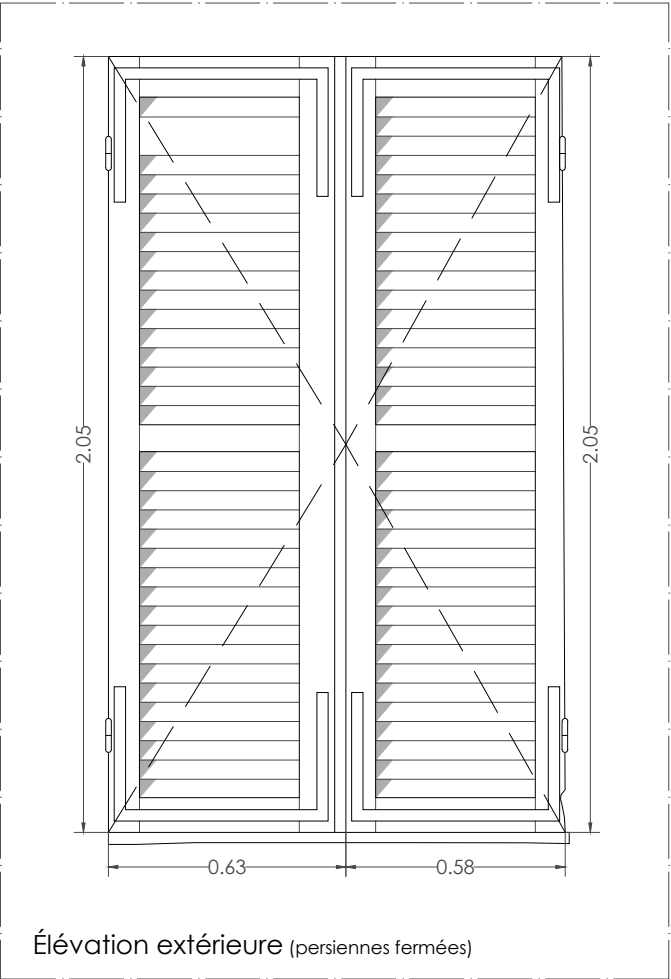
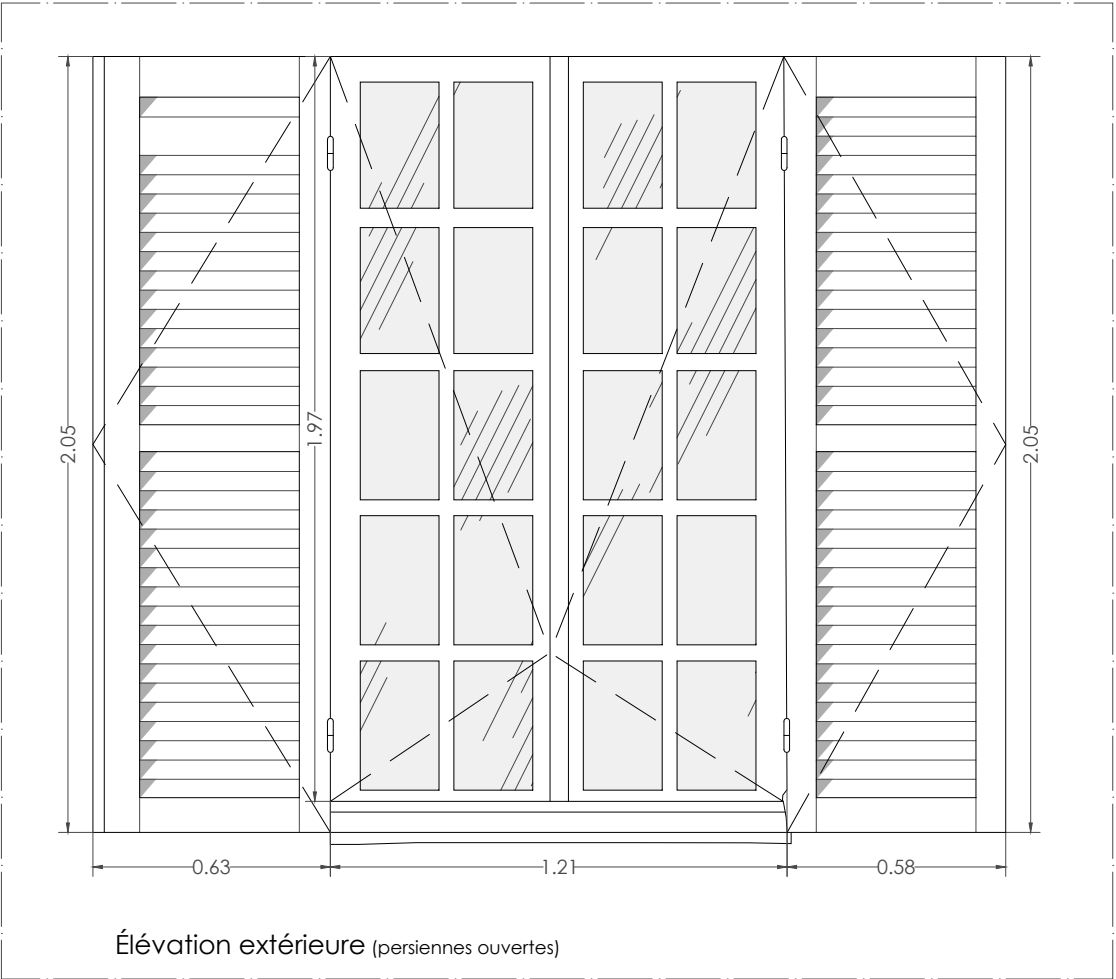
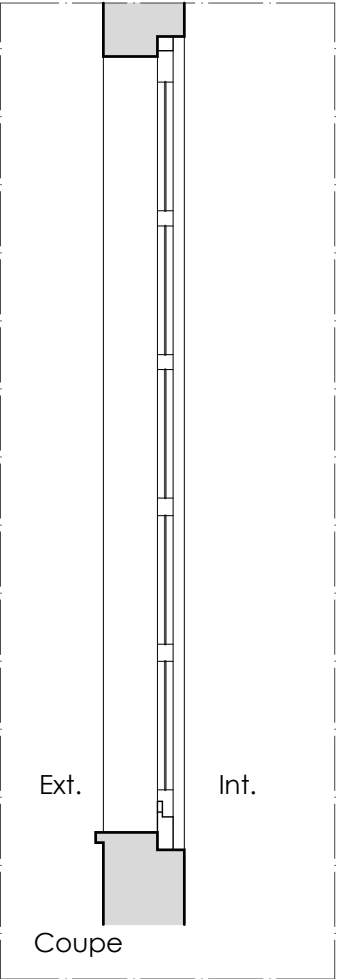
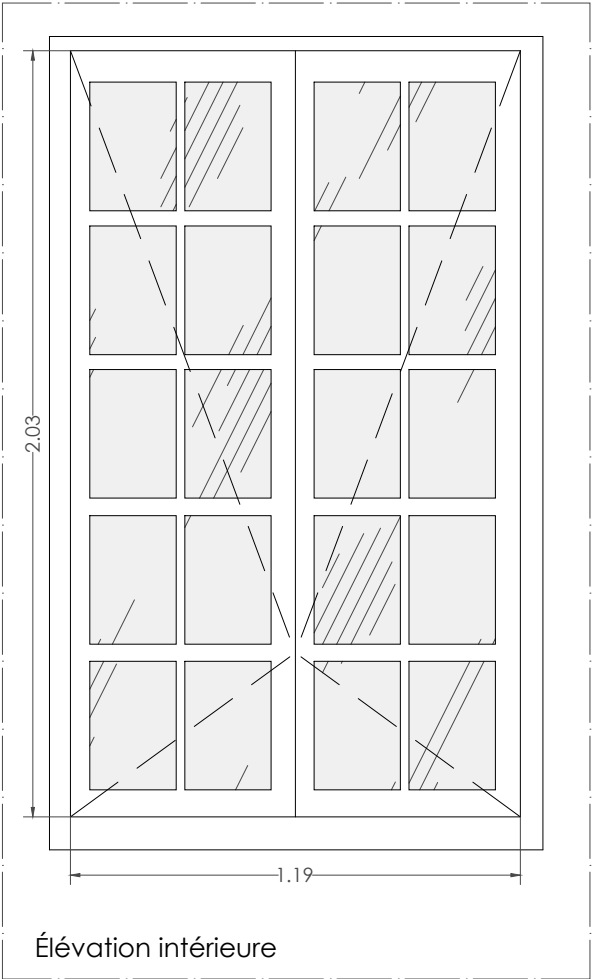

- Menuiserie** (état actuel)
- **Type** : M14
 - **Vitrage** : simple vitrage
 - **Ouvrant** : gueule de loup
 - **Occultation** : persiennes
 - **État sanitaire** : passable
 - **État projeté** : restauration de la menuiserie et des persiennes, restauration et conservation des quincailleries

1 unité
Sur la cour du Pistolet : F-P-02-07



OISE - COMPIÈGNE
CHÂTEAU DE COMPIÈGNE

DCE
Théâtre Louis-Philippe

EA-45

MENUISERIE TYPE M14 - 1 unité
ÉTATS ACTUEL ET PROJETÉ

Mars 2025

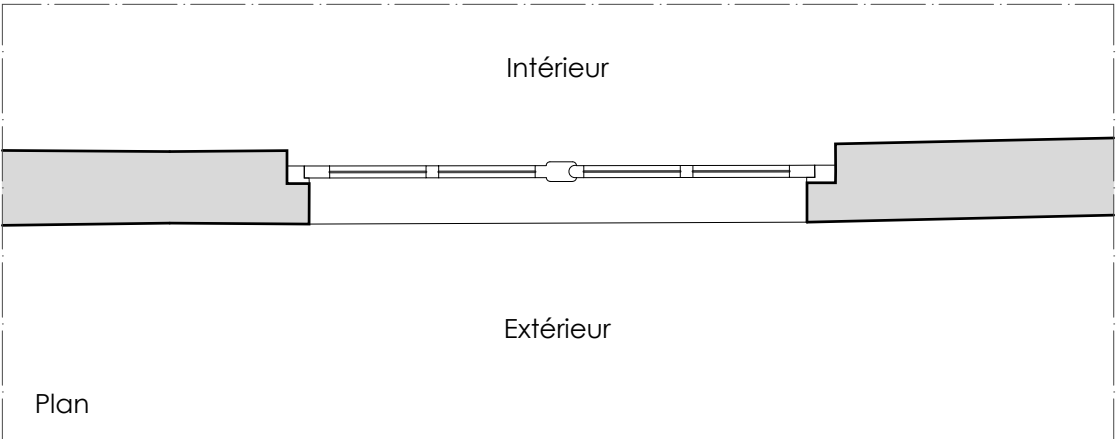
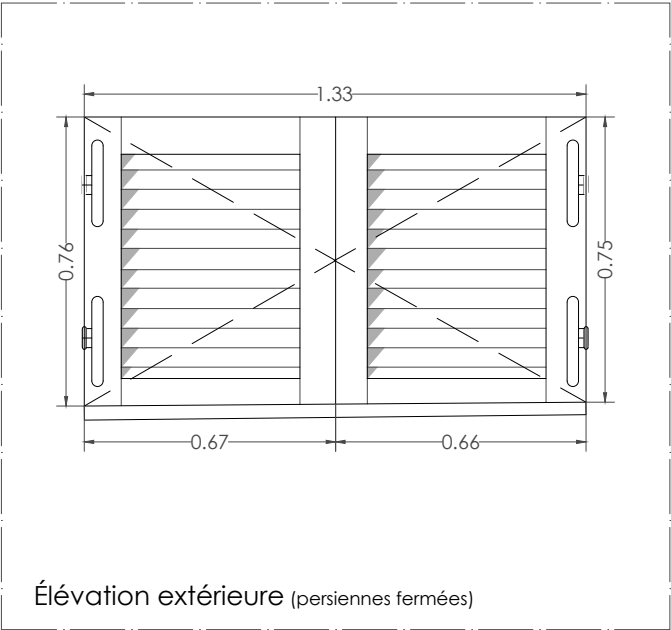
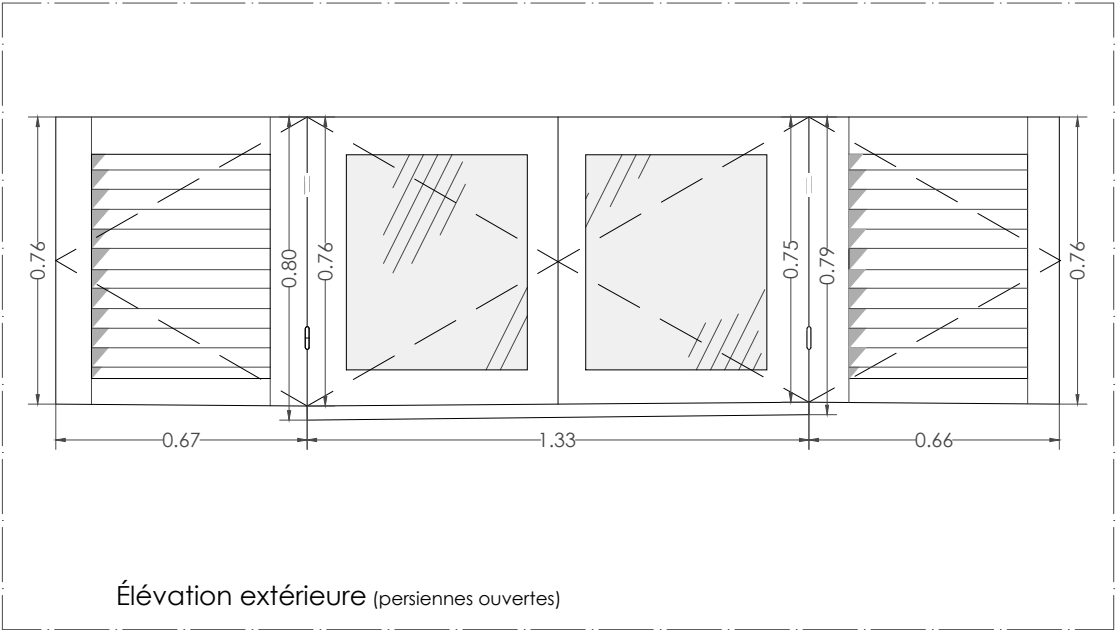
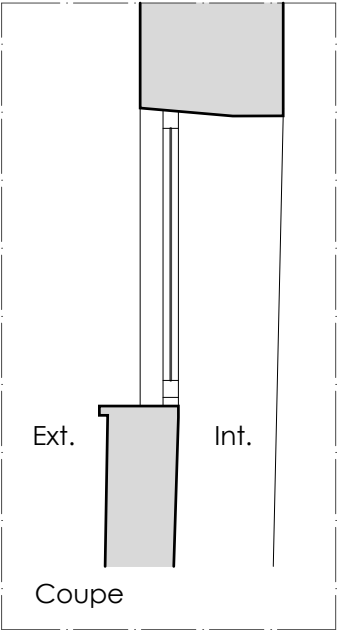
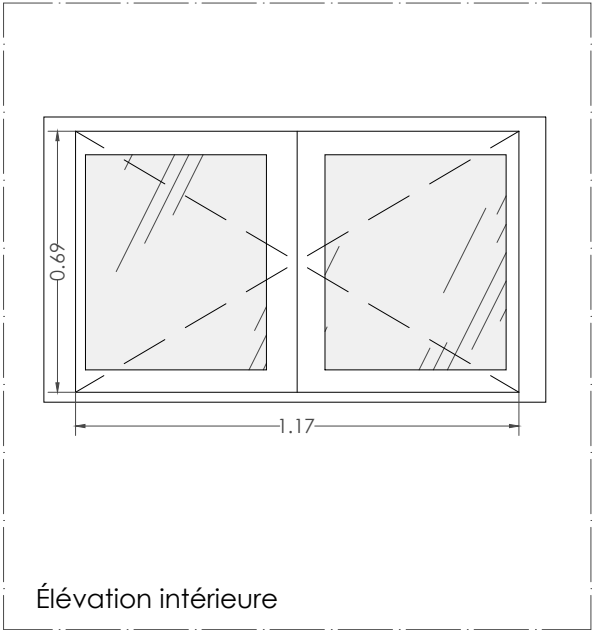

- Menuiserie** (état actuel)
- **Type** : M15
 - **Vitrage** : simple vitrage
 - **Ouvrant** : gueule de loup
 - **Occultation** : persiennes
 - **État sanitaire** : passable
 - **État projeté** : restauration de la menuiserie et des persiennes, restauration et conservation des quincailleries

1 unité
Sur la cour du Pistolet : F-P-03-06



OISE - COMPIÈGNE
CHÂTEAU DE COMPIÈGNE

DCE
Théâtre Louis-Philippe

EA-46

MENUISERIE TYPE M15 - 1 unité
ÉTATS ACTUEL ET PROJETÉ

Mars 2025

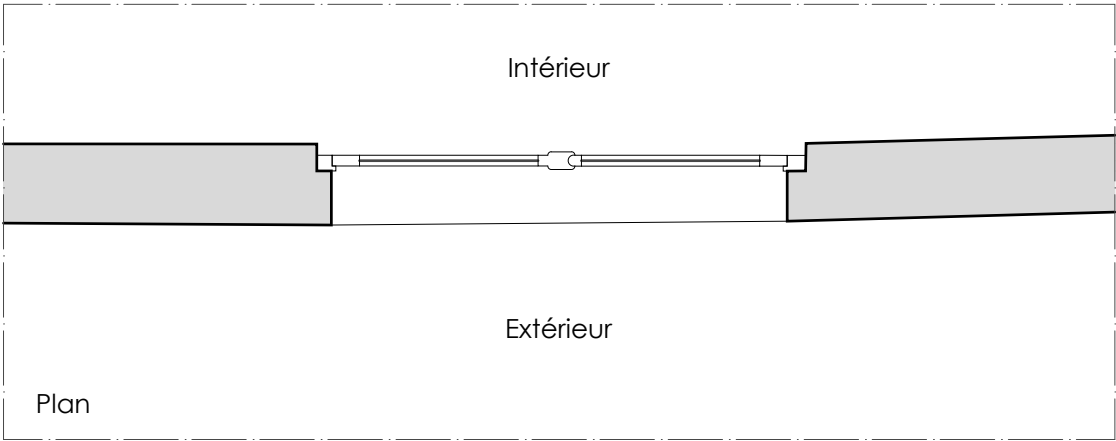
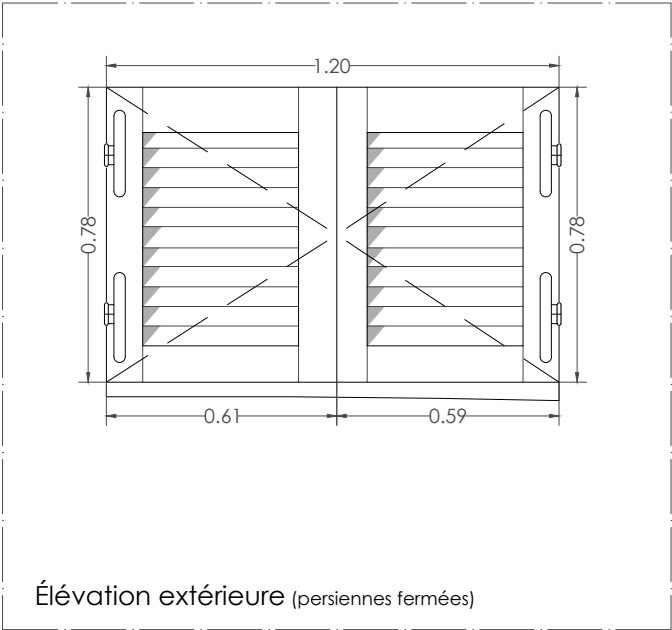
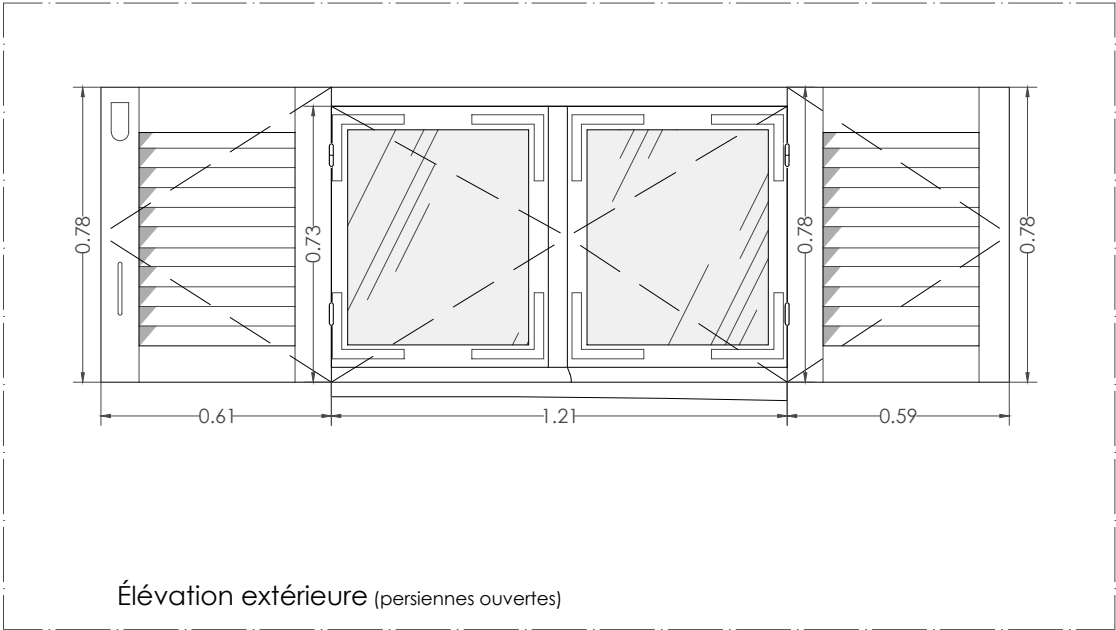
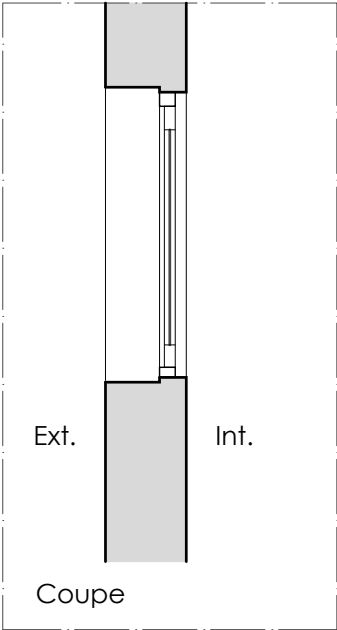
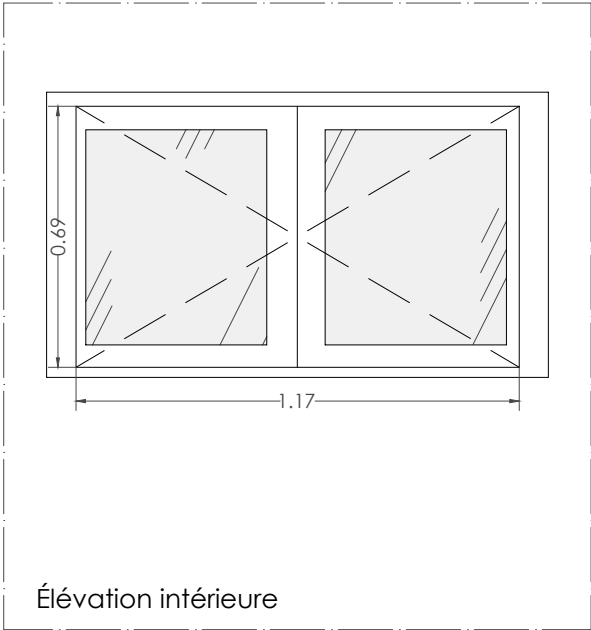

- Menuiserie** (état actuel)
- **Type** : M16
 - **Vitrage** : simple vitrage
 - **Ouvrant** : gueule de loup
 - **Occultation** : persiennes
 - **État sanitaire** : passable
 - **État projeté** : restauration de la menuiserie et des persiennes, restauration et conservation des quincailleries

1 unité
Sur la cour du Pistolet : F-P-03-07



OISE - COMPIÈGNE
CHÂTEAU DE COMPIÈGNE

DCE
Théâtre Louis-Philippe

EA-47

MENUISERIE TYPE M16 - 1 unité
ÉTATS ACTUEL ET PROJETÉ

Mars 2025

PIERRE BORTOLUSSI & ASSOCIÉS

Architecte en Chef des Monuments Historiques

CHÂTEAU DE COMPIÈGNE

THÉÂTRE LOUIS-PHILIPPE

INTERVENTIONS D'URGENCE

2. Etat sanitaire

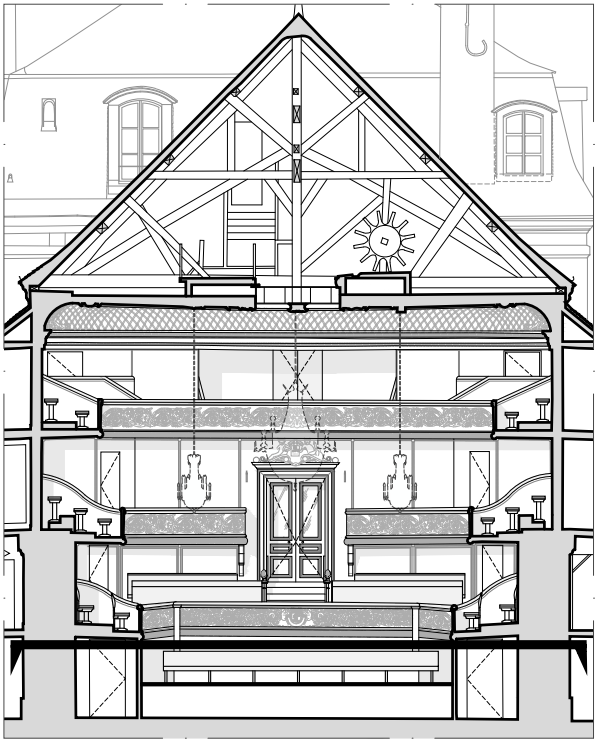
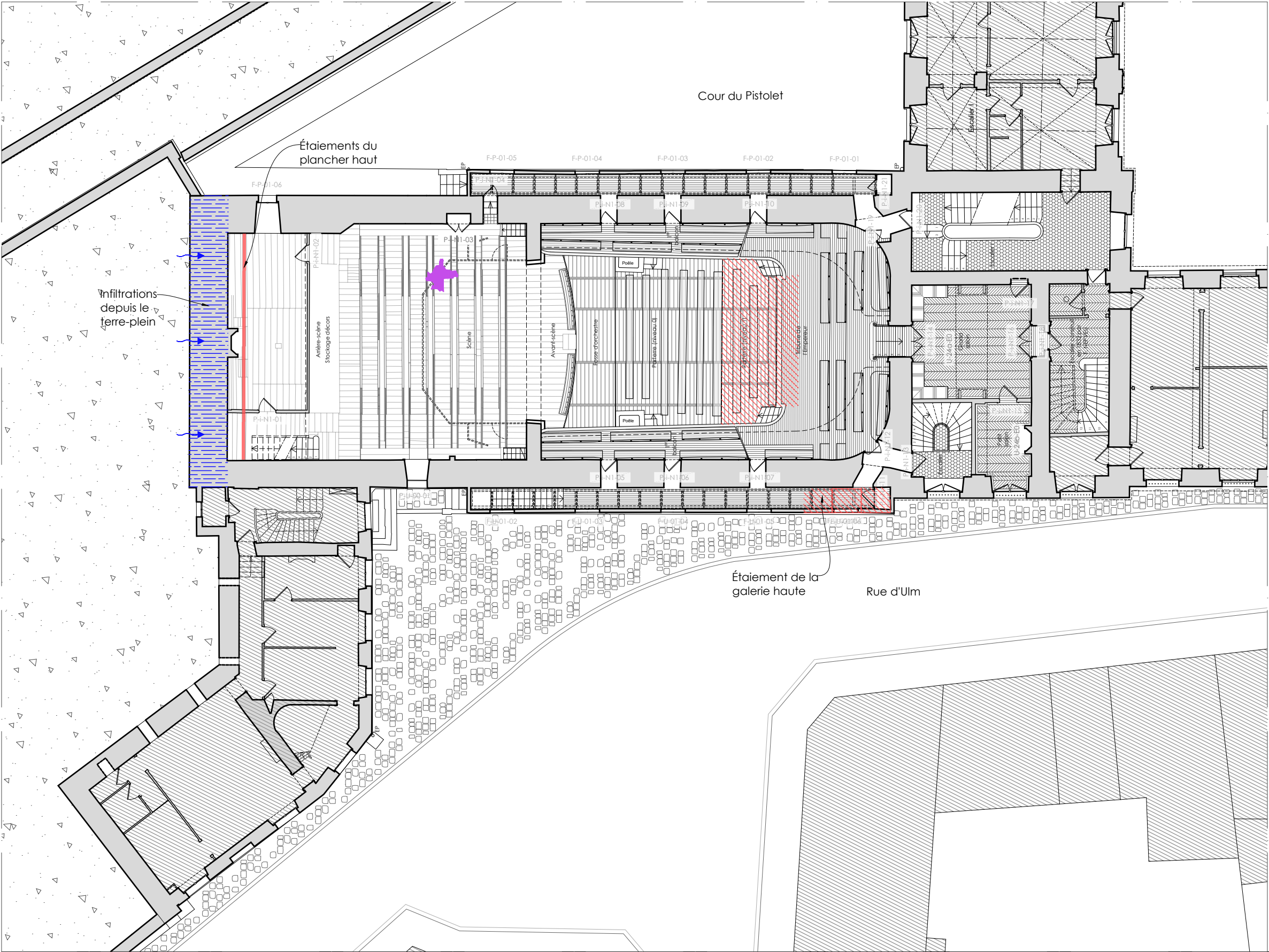

LÉGENDE

- | | | | |
|--|---|--|---------------|
| | Altération des bois (charpente, parquets) | | Dévers |
| | Colonisation biologique (mérule) | | Étaisements |
| | Humidité, infiltration, remontées capillaires | | Desquamations |

- | | |
|--|--------------|
| | Fissures |
| | Effondrement |

LÉGENDE

- | | |
|--|-------------|
| | Hors projet |
|--|-------------|

ÉCH. 1/200

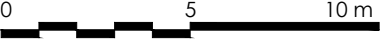

OISE - COMPIÈGNE
CHÂTEAU DE COMPIÈGNE

DCE
Théâtre Louis-Philippe

ES-01

PLAN AU NIVEAU DU PARTERRE
ÉTAT SANITAIRE

Mars 2025

Pierre BORTOLUSSI ACMH

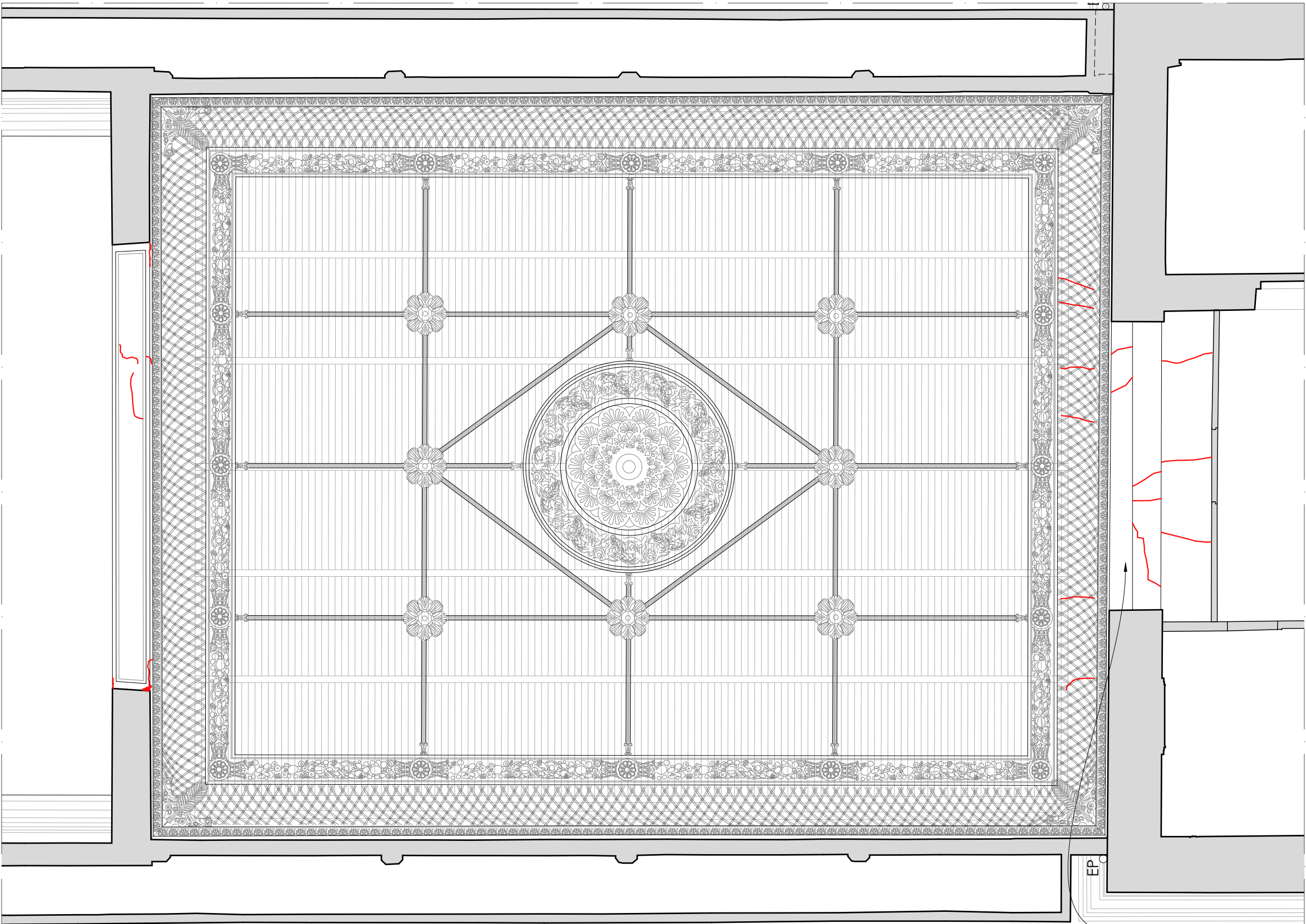

Effondrement du plâtre en
sous-face de linteau suite
aux infiltrations d'eau

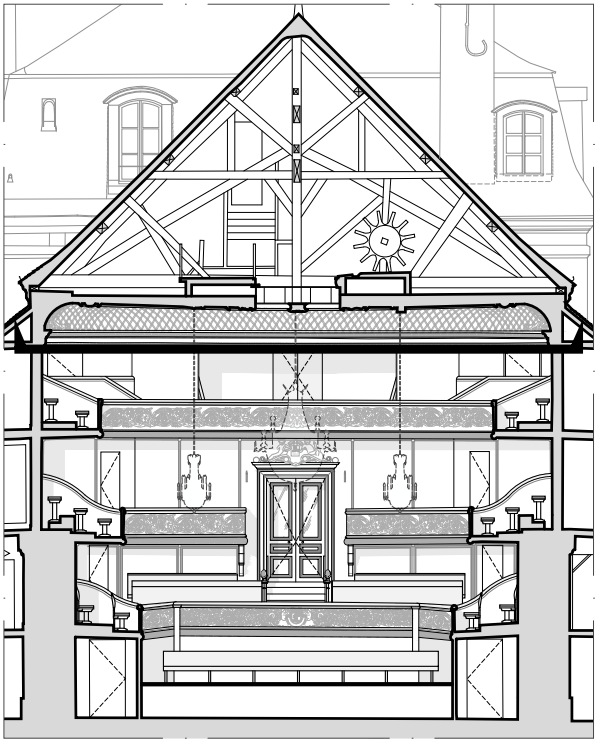

LÉGENDE

- | | | | |
|--|--|--|---------------|
| | Altération des bois
(charpente, parquets) | | Dévers |
| | Colonisation biologique
(mérule) | | Étaiements |
| | Humidité, infiltration,
remontées capillaires | | Desquamations |

- | | |
|--|--------------|
| | Fissures |
| | Effondrement |

Éch. 1/75 0 5 m

OISE - COMPIÈGNE
CHÂTEAU DE COMPIÈGNE

DCE
Théâtre Louis-Philippe

ES-02

PLAN DU PLAFOND
ÉTAT SANITAIRE

Mars 2025

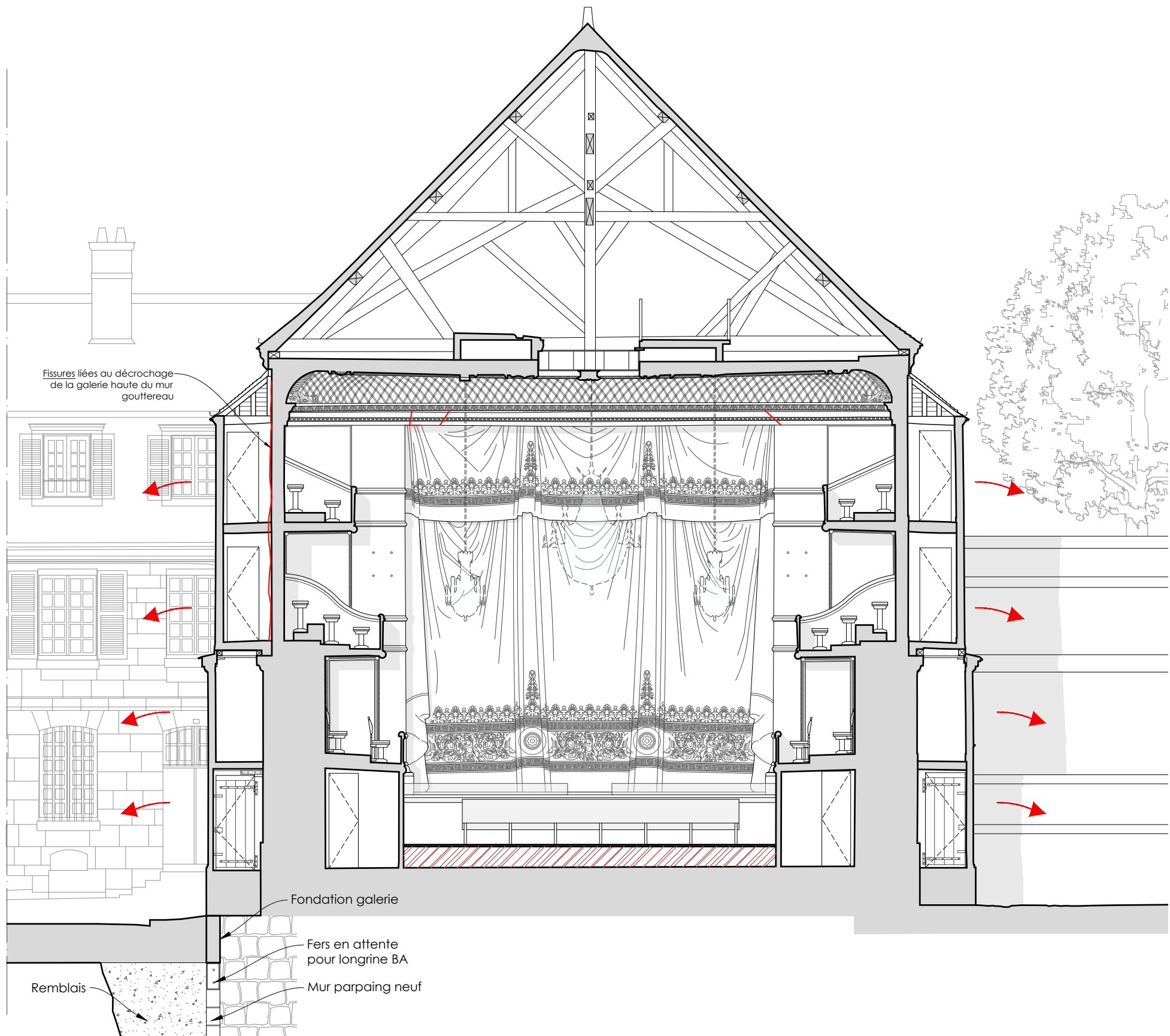

Altération des bois
(charpente, parquets)

Colonisation biologique :
champignons lignivores
de type méréle

Humidité, infiltration,
remontées capillaires

Dévers

Étaiements

Desquamations

Fissures

Effondrement

Zone de rejointoiement
au ciment

ÉCH. 1/100

0 5 m

OISE - COMPIÈGNE
CHÂTEAU DE COMPIÈGNE

DCE

Théâtre Louis-Philippe

COUPE TRANSVERSALE AA' - vers la scène

ÉTAT SANITAIRE

ES-03

Mars 2025

Pierre BORTOLUSSI ACMH

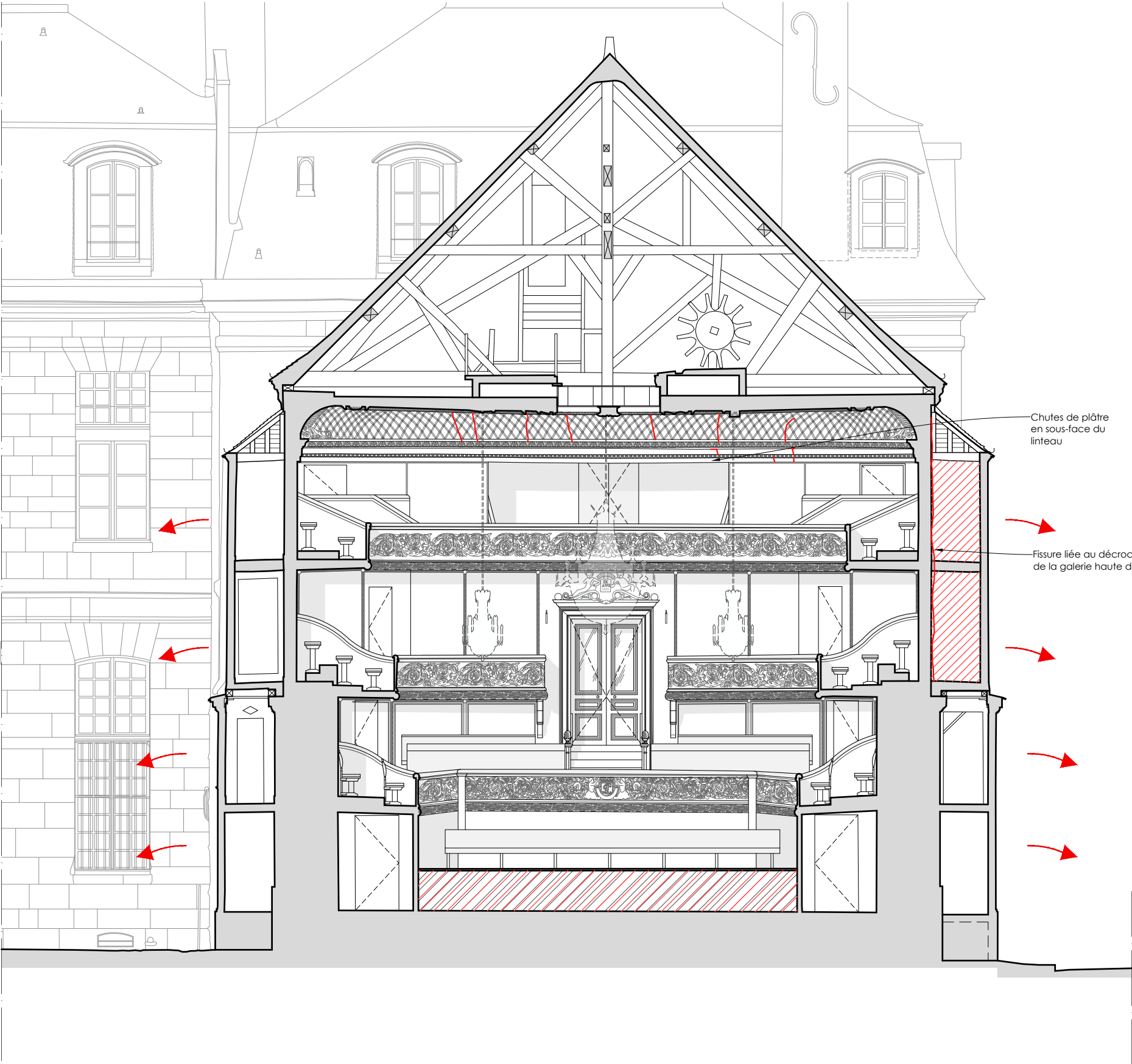

Chutes de plâtre
en sous-face du
linteau

Fissure liée au décrochage
de la galerie haute du mur

LÉGENDE



Altération des bois
(charpente, parquets)



Colonisation biologique :
champignons lignivores
de type méréle



Humidité, infiltration,
remontées capillaires



Dévers



Étaiements



Desquamations



Fissures



Effondrement



Zone de rejointoiement
au ciment

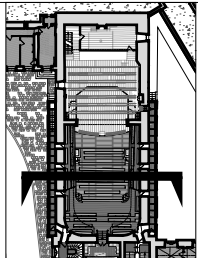

ÉCH. 1/100



OISE - COMPIÈGNE
CHÂTEAU DE COMPIÈGNE

DCE
Théâtre Louis-Philippe

ES-04

COUPE TRANSVERSALE BB' - vers la loge officielle
ÉTAT SANITAIRE

Mars 2025

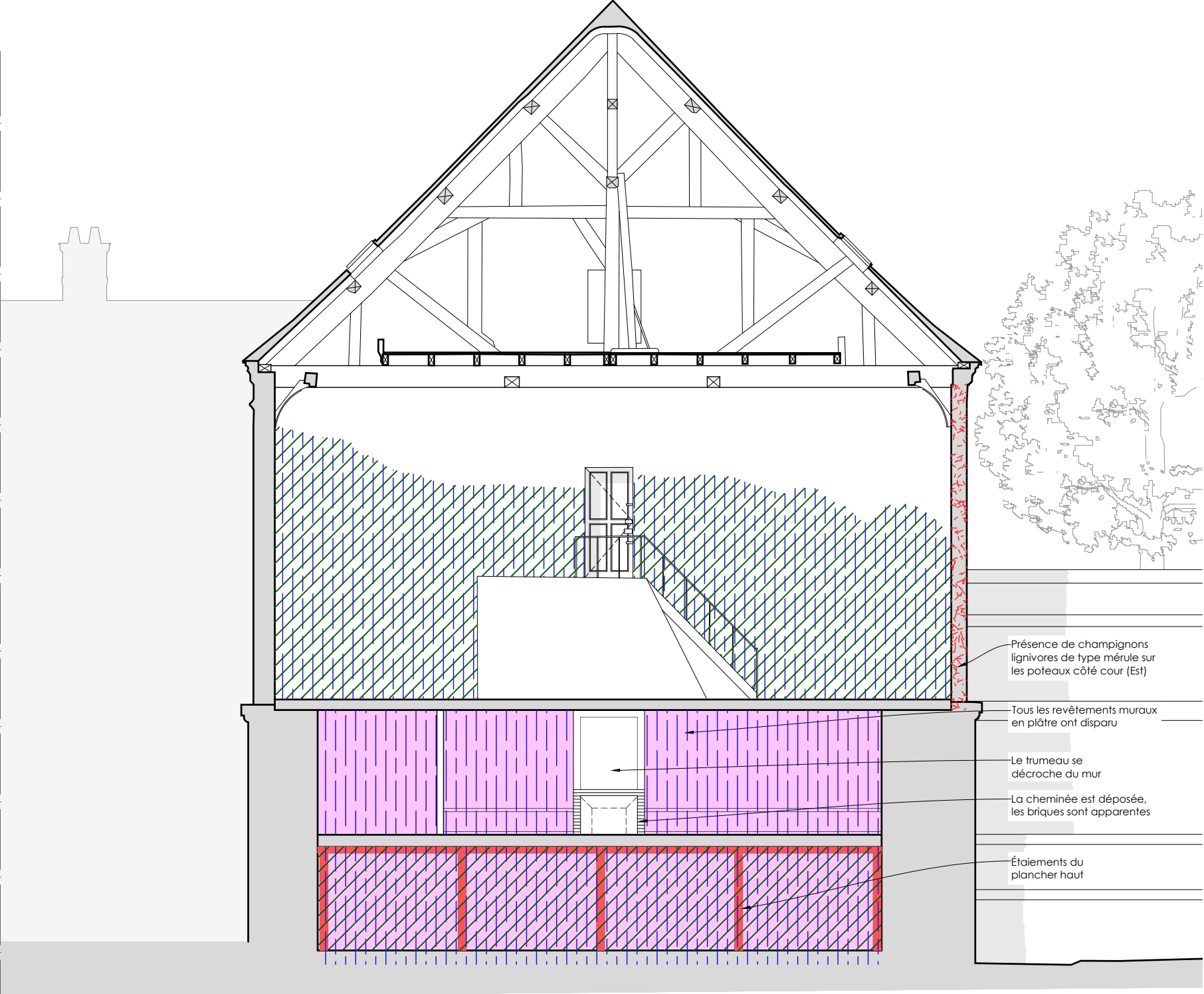

Présence de champignons
lignivores de type mûrle sur
les poteaux côté cour (Est)

Tous les revêtements muraux
en plâtre ont disparu

Le trumeau se
décroche du mur

La cheminée est déposée,
les briques sont apparentes

Étaisements du plancher haut

LÉGENDE

 Altération des bois
(charpente, parquets)

 Colonisation biologique :
champignons lignivores
de type mûrle

 Humidité, infiltration,
remontées capillaires

 Dévers

 Étaisements

 Desquamations

 Fissures

 Effondrement

 Zone de rejointoiement
au ciment

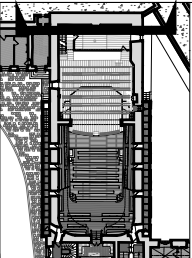

ÉCH. 1/100



05 m

OISE - COMPIÈGNE
CHÂTEAU DE COMPIÈGNE

DCE

Théâtre Louis-Philippe

COUPE TRANSVERSALE DD' - vers jardin des roses

ÉTAT SANITAIRE

ES-05

Mars 2025

Pierre BORTOLUSSI ACMH

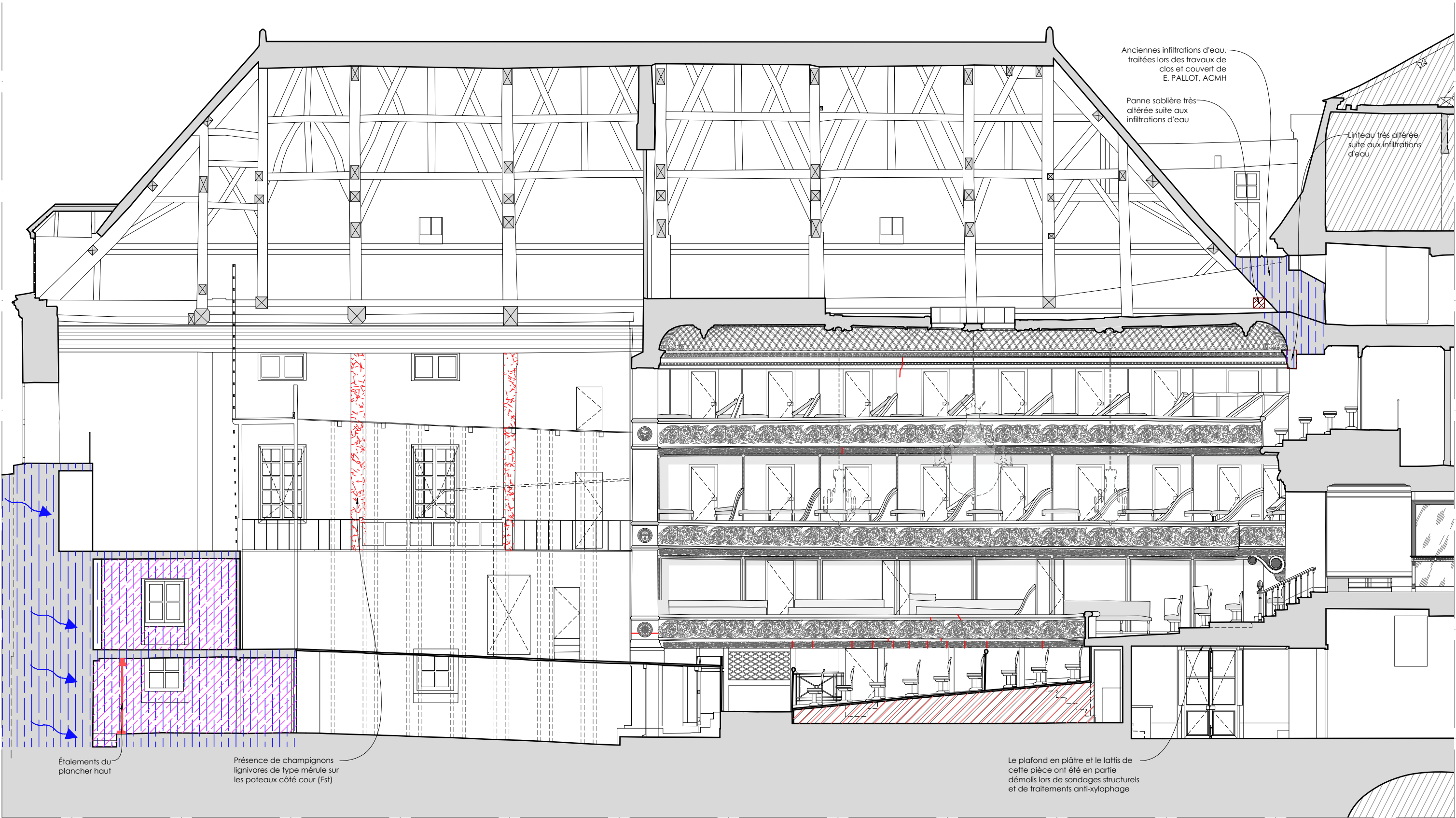

LÉGENDE

	Altération des bois (charpente, parquets)		Dévers		Fissures
	Colonisation biologique : champignons lignivores de type mûrle		Étaisements		Effondrement
	Humidité, infiltration, remontées capillaires		Desquamations		Zone de rejointoiement au ciment

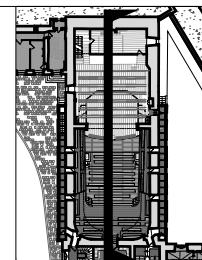

ÉCH. 1/100



OISE - COMPIÈGNE
CHÂTEAU DE COMPIÈGNE

DCE
Théâtre Louis-Philippe

ES-06

COUPE LONGITUDINALE EE' - vers cour du Pistolet
ÉTAT SANITAIRE

Mars 2025

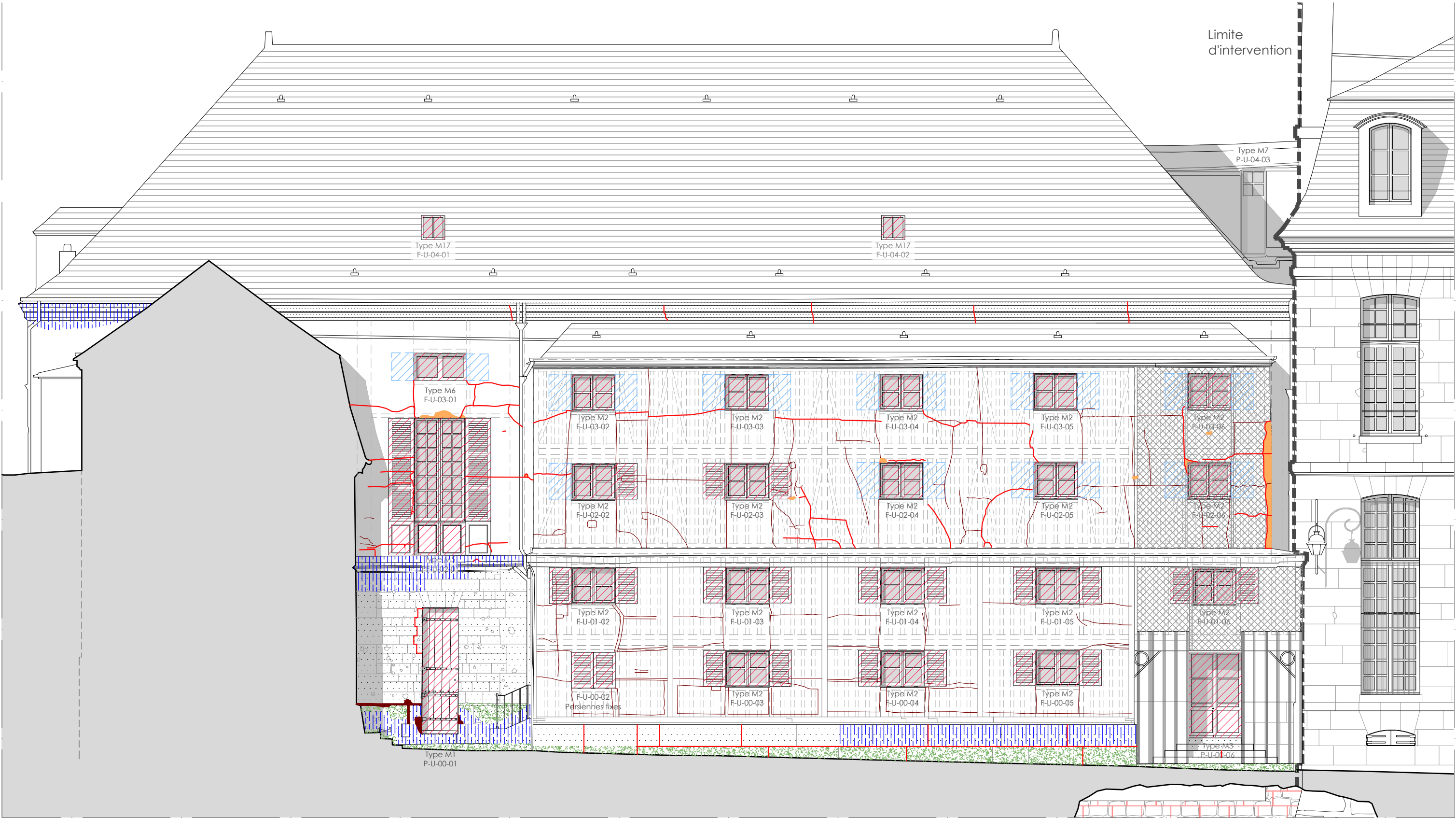

LÉGENDE

	Fissures importantes, ouvertures de joints		Lacune d'enduit		Encrassement		Menuiseries dégradées
	Fissures secondaires		Desquamations		Mousse et colonisation biologique		Éléments manquants (persiennes)
	Épaufrures, pierres lacunaires, ragréages grossiers		Humidité, infiltration, remontées capillaires		Filet antichute		

Pierre BORTOLUSSI ACMH

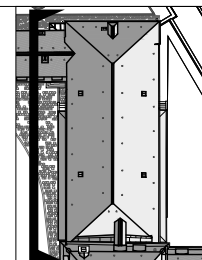

ÉCH. 1/100



OISE - COMPIÈGNE
CHÂTEAU DE COMPIÈGNE

DCE
Théâtre Louis-Philippe

ES-07

ÉLÉVATION OUEST - sur la rue d'Ulm
ÉTAT SANITAIRE

Mars 2025

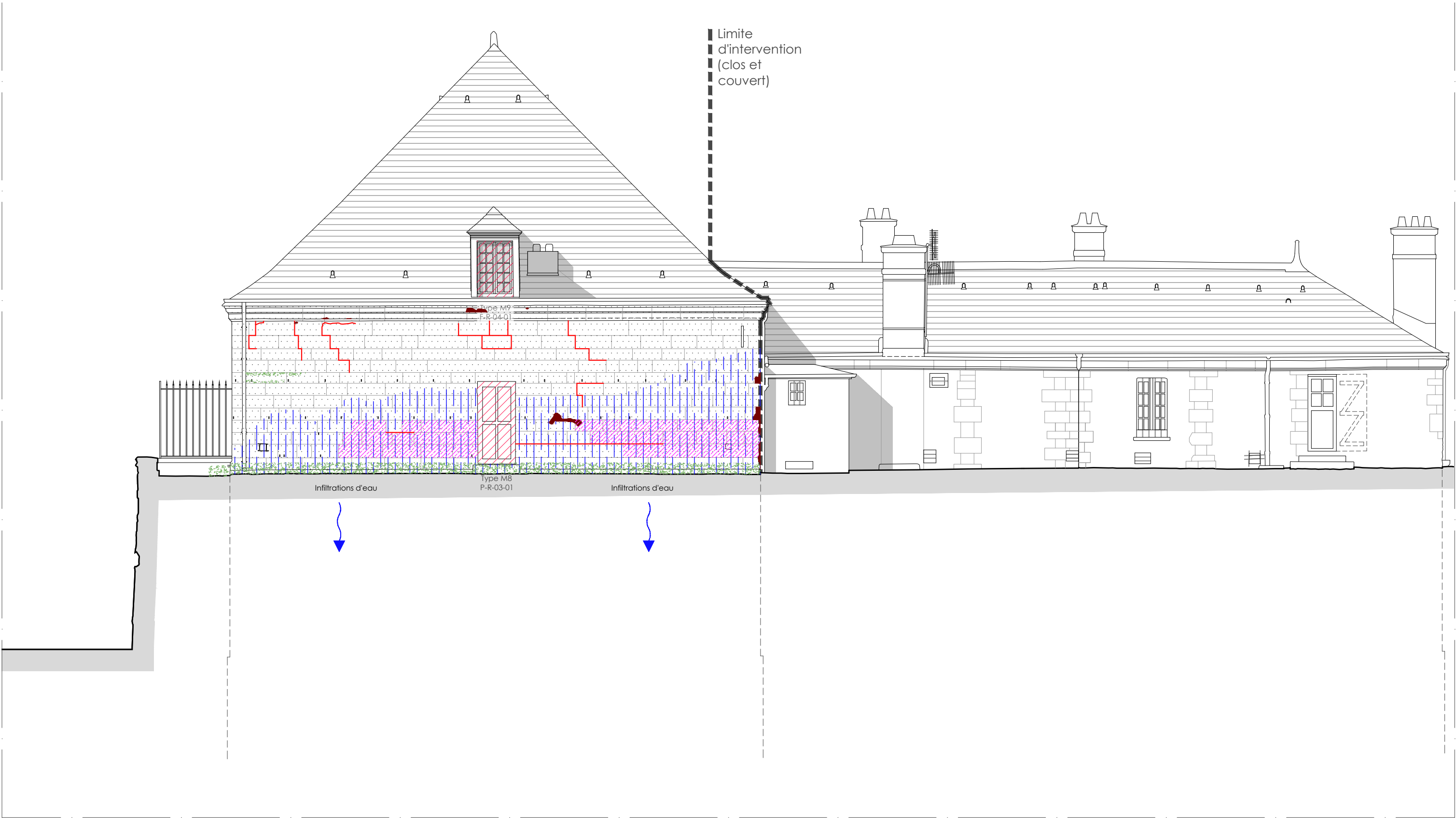



 Fissures importantes, ouvertures de joints

 Fissures secondaires

 Épauffrures, pierres lacunaires, ragréages grossiers

 Lacune d'enduit

 Desquamations

 Humidité, infiltration, remontées capillaires

 Encrassement

 Mousse et colonisation biologique

 Filet antichute

 Menuiseries dégradées

 Éléments manquants (persiennes)

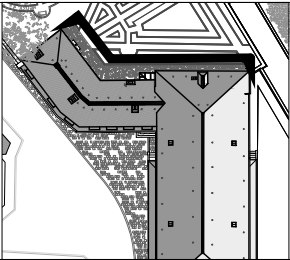



ÉCH. 1/100



OISE - COMPIÈGNE
CHÂTEAU DE COMPIÈGNE

DCE
Théâtre Louis-Philippe

ES-08

ÉLÉVATION NORD - sur le jardin des roses

ÉTAT SANITAIRE

Pierre BORTOLUSSI ACMH

Mars 2025



LÉGENDE



Fissures importantes, ouvertures de joints



Fissures secondaires



Épaufrures, pierres lacunaires, ragréages grossiers



Lacune d'enduit



Desquamations



Humidité, infiltration, remontées capillaires



Encrassement



Mousse et colonisation biologique



Filet antichute



Menuiseries dégradées



Éléments manquants (persiennes)



ÉCH. 1/100

0

5 m

OISE - COMPIÈGNE

CHÂTEAU DE COMPIÈGNE

DCE

Théâtre Louis-Philippe

ES-09

ÉLÉVATION EST - sur la cour du Pistolet

ÉTAT SANITAIRE

Mars 2025

Pierre BORTOLUSSI ACMH

PIERRE BORTOLUSSI & ASSOCIÉS





Architecte en Chef des Monuments Historiques









CHÂTEAU DE COMPIÈGNE

THÉÂTRE LOUIS-PHILIPPE





INTERVENTIONS D'URGENCE

3. Tableau des menuiseries



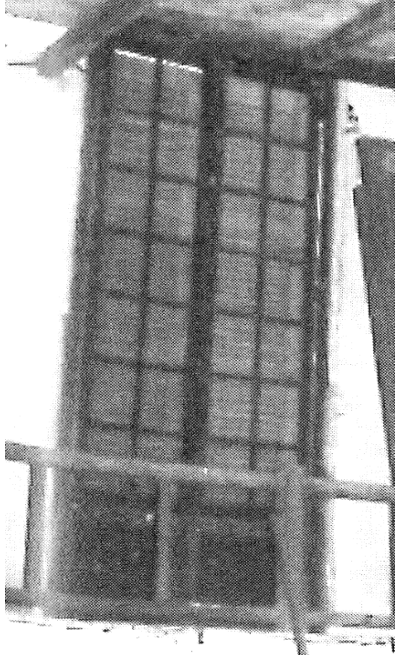





Château de Compiègne - Théâtre Louis-Philippe - Restauration du Théâtre - Interventions d'urgence																	
DCE - TABLEAU DE MENUISERIES																	
Code référence	Type de menuiserie	Niveau	Localisation façade	Porte ou fenêtre	Pièce desservie	Passage libre (m)	Largeur (m)	Hauteur (m)	Date de construction	Nombre de vantaux	Dimensions des persiennes (m) (lxh d'une seule persienne sur les 2)	Matériau châssis	Typologie	État sanitaire	Projet	Photographie Extérieur / Intérieur	
Sur la rue d'Ulm																	
P-U-00-01	TYPE M1	N0 - niveau du parterre	Rue d'Ulm	Porte	T-1e-0 Au-dessous de la scène et de l'arrière-scène	1,00	1,00	3,46	1847 ?	1	0,97 x 3,43	Bois	> Vitrage : simple vitrage, > Occultation : contrevent en bois,	État sanitaire : > dégradé	État projeté : > Restauration de la menuiserie et du contrevent		
F-U-00-02		N0 - niveau du parterre	Rue d'Ulm	Fausse fenêtre	T-1q-0 Galerie Ouest (niveau1)	/	/	/	1835	2	0,60 x 0,98	Bois	> Passage de l'escalier à ce niveau, persiennes fixes (pas de fenêtre)	État sanitaire : > dégradé	État projeté : > Restauration des persiennes		
F-U-00-03	TYPE M2	N0 - niveau du parterre	Rue d'Ulm	Fenêtre	T-1q-0 Galerie Ouest (niveau1)	/	1,21	0,99	1835	2	0,60 x 0,98	Bois	> Vitrage : simple vitrage, > Ouvrant : gueule de loup, > Serrurerie : espagnolette, fiches lardées, > Occultation : persiennes,	État sanitaire : > dégradé	État projeté : > Restauration de la menuiserie > Restauration des persiennes		
F-U-00-04	TYPE M2	N0 - niveau du parterre	Rue d'Ulm	Fenêtre	T-1q-0 Galerie Ouest (niveau1)	/	1,21	0,99	1835	2	0,60 x 0,98	Bois	> Vitrage : simple vitrage, > Ouvrant : gueule de loup, > Serrurerie : espagnolette, fiches lardées, > Occultation : persiennes,	État sanitaire : > dégradé	État projeté : > Restauration de la menuiserie > Restauration des persiennes		
F-U-00-05	TYPE M2	N0 - niveau du parterre	Rue d'Ulm	Fenêtre	T-1q-0 Galerie Ouest (niveau1)	/	1,21	0,99	1835	2	0,60 x 0,98	Bois	> Vitrage : simple vitrage, > Ouvrant : gueule de loup, > Serrurerie : espagnolette, fiches lardées, > Occultation : persiennes,	État sanitaire : > dégradé	État projeté : > Restauration de la menuiserie > Restauration des persiennes		





Code référence	Type de menuiserie	Niveau	Localisation façade	Porte ou fenêtre	Pièce desservie	Passage libre (m)	Largeur (m)	Hauteur (m)	Date de construction	Nombre de vantaux	Dimensions des persiennes (m) (lxh d'une seule persienne sur les 2)	Matériau châssis	Typologie	État sanitaire	Projet	Photographie Extérieur / Intérieur	
P-U-00-06	TYPE M3	N0 - niveau du parterre	Rue d'Ulm	Porte	T-1j-0 Vestibule	1,45	1,45	2,33	1835	2	/	Bois	> Vitrage : simple vitrage, > Ouvrant : doucine > Serrurerie : verrous à coulisse et serrure à clef modernes, > Occultation : volets intérieurs d'origine en bois au niveau des parties vitrées,	État sanitaire : > dégradé	État projeté : > Restauration de la menuiserie		
P-U-00-07	TYPE M4	N0 - niveau du parterre	Rue d'Ulm (Retour de la galerie basse)	Porte	T-1q-0 Galerie Ouest	0,81	0,86	2,10	1835	1	/	Bois	> Serrurerie : serrure à clef targettes haute et basse,	État sanitaire : > dégradé	État projeté : > Restauration de la menuiserie		
F-U-01-02	TYPE M2	N1 - niveau du 1er balcon	Rue d'Ulm	Fenêtre	Galerie Ouest (niveau 2)	/	1,21	0,99	1835	2	0,60 x 0,98	Bois	> Vitrage : simple vitrage, > Ouvrant : gueule de loup, > Serrurerie : espagnolette, fiches lardées, > Occultation : persiennes,	État sanitaire : > dégradé	État projeté : > Restauration de la menuiserie > Restauration des persiennes		
F-U-01-03	TYPE M2	N1 - niveau du 1er balcon	Rue d'Ulm	Fenêtre	Galerie Ouest (niveau 2)	/	1,21	0,99	1835	2	0,60 x 0,98	Bois	> Vitrage : simple vitrage, > Ouvrant : gueule de loup, > Serrurerie : espagnolette, fiches lardées, > Occultation : persiennes,	État sanitaire : > dégradé	État projeté : > Restauration de la menuiserie > Restauration des persiennes		
F-U-01-04	TYPE M2	N1 - niveau du 1er balcon	Rue d'Ulm	Fenêtre	Galerie Ouest (niveau 2)	/	1,21	0,99	1835	2	0,60 x 0,98	Bois	> Vitrage : simple vitrage, > Ouvrant : gueule de loup, > Serrurerie : espagnolette, fiches lardées, > Occultation : persiennes,	État sanitaire : > dégradé	État projeté : > Restauration de la menuiserie > Restauration des persiennes		
F-U-01-05	TYPE M2	N1 - niveau du 1er balcon	Rue d'Ulm	Fenêtre	Galerie Ouest (niveau 2)	/	1,21	0,99	1835	2	0,60 x 0,98	Bois	> Vitrage : simple vitrage, > Ouvrant : gueule de loup, > Serrurerie : espagnolette, fiches lardées, > Occultation : persiennes,	État sanitaire : > dégradé	État projeté : > Restauration de la menuiserie > Restauration des persiennes		





Code référence	Type de menuiserie	Niveau	Localisation façade	Porte ou fenêtre	Pièce desservie	Passage libre (m)	Largeur (m)	Hauteur (m)	Date de construction	Nombre de vantaux	Dimensions des persiennes (m) (lxh d'une seule persienne sur les 2)	Matériau châssis	Typologie	État sanitaire	Projet	Photographie Extérieur / Intérieur	
F-U-01-06	TYPE M2	N1 - niveau du 1er balcon	Rue d'Ulm	Fenêtre	Galerie Ouest (niveau 2)	/	1,21	0,99	1835	2	0,60 x 0,98	Bois	> Vitrage : simple vitrage, > Ouvrant : gueule de loup, > Serrurerie : espagnolette, fiches lardées, > Occultation : persiennes,	État sanitaire : > dégradé	État projeté : > Restauration de la menuiserie > Restauration des persiennes		







PF-U-02-01	TYPE M5	N2 - niveau du 2ème balcon	Rue d'Ulm	Porte Fenêtre	T-2-1 Galerie donnant sur l'arrière-scène et la scène	1,40	1,40	3,77	1848	2	0,70 x 3,75	Bois	> Vitrage : simple vitrage, > Occultation : persiennes à remplacer,	État sanitaire : > dégradé	État projeté : > Restauration de la menuiserie, des persiennes et des contrevents inférieurs		
F-U-02-02	TYPE M2	N2 - niveau du 2ème balcon	Rue d'Ulm	Fenêtre	Galerie Ouest (niveau 3)	/	1,21	0,99	1832	2	0,60 x 0,98	Bois	> Vitrage : simple vitrage, > Ouvrant : gueule de loup, > Serrurerie : espagnolette, fiches lardées, > Occultation : persiennes,	État sanitaire : > dégradé	État projeté : > Restauration de la menuiserie > Restauration de la persienne existante, restitution de la persienne manquante		
F-U-02-03	TYPE M2	N2 - niveau du 2ème balcon	Rue d'Ulm	Fenêtre	Galerie Ouest (niveau 3)	/	1,21	0,99	1832	2	0,60 x 0,98	Bois	> Vitrage : simple vitrage, > Ouvrant : gueule de loup, > Serrurerie : espagnolette, fiches lardées, > Occultation : persiennes,	État sanitaire : > dégradé	État projeté : > Restauration de la menuiserie > Restauration des persiennes		
F-U-02-04	TYPE M2	N2 - niveau du 2ème balcon	Rue d'Ulm	Fenêtre	Galerie Ouest (niveau 3)	/	1,21	0,99	1832	2	0,60 x 0,98	Bois	> Vitrage : simple vitrage, > Ouvrant : gueule de loup, > Serrurerie : espagnolette, fiches lardées, > Occultation : persiennes,	État sanitaire : > dégradé	État projeté : > Restauration de la menuiserie > Restitution des persiennes		
F-U-02-05	TYPE M2	N2 - niveau du 2ème balcon	Rue d'Ulm	Fenêtre	Galerie Ouest (niveau 3)	/	1,21	0,99	1832	2	0,60 x 0,98	Bois	> Vitrage : simple vitrage, > Ouvrant : gueule de loup, > Serrurerie : espagnolette, fiches lardées, > Occultation : persiennes,	État sanitaire : > dégradé	État projeté : > Restauration de la menuiserie > Restitution des persiennes		



Code référence	Type de menuiserie	Niveau	Localisation façade	Porte ou fenêtre	Pièce desservie	Passage libre (m)	Largeur (m)	Hauteur (m)	Date de construction	Nombre de vantaux	Dimensions des persiennes (m) (lxh d'une seule persienne sur les 2)	Matériau châssis	Typologie	État sanitaire	Projet	Photographie Extérieur / Intérieur	
F-U-02-06	TYPE M2	N2 - niveau du 2ème balcon	Rue d'Ulm	Fenêtre	Galerie Ouest (niveau 3)	/	1,21	0,99	1832	2	0,60 x 0,98	Bois	> Vitrage : simple vitrage, > Ouvrant : gueule de loup, > Serrurerie : espagnolette, fiches lardées, > Occultation : persiennes,	État sanitaire : > dégradé	État projeté : > Restauration de la menuiserie > Restitution des persiennes		





F-U-03-01	TYPE M6	N3 - niveau du 3ème balcon	Rue d'Ulm	Fenêtre	T-2-1 Galerie donnant sur l'arrière-scène et la scène	/	1,44	0,76	1832 ?	2	0,72 x 0,76	Bois	> Vitrage : simple vitrage, > Occultation : persiennes à restituer,	État sanitaire : > dégradé	État projeté : > Restauration de la menuiserie > Restitution des persiennes		
F-U-03-02	TYPE M2	N3 - niveau du 3ème balcon	Rue d'Ulm	Fenêtre	T-1c-1 Galerie Ouest (niveau 4)	/	1,21	0,99	1832	2	0,60 x 0,98	Bois	> Vitrage : simple vitrage, > Ouvrant : gueule de loup, > Serrurerie : espagnolette, fiches lardées, > Occultation : persiennes,	État sanitaire : > dégradé	État projeté : > Restauration de la menuiserie > Restitution des persiennes		
F-U-03-03	TYPE M2	N3 - niveau du 3ème balcon	Rue d'Ulm	Fenêtre	T-1c-1 Galerie Ouest (niveau 4)	/	1,21	0,99	1832	2	0,60 x 0,98	Bois	> Vitrage : simple vitrage, > Ouvrant : gueule de loup, > Serrurerie : espagnolette, fiches lardées, > Occultation : persiennes,	État sanitaire : > dégradé	État projeté : > Restauration de la menuiserie > Restitution des persiennes		
F-U-03-04	TYPE M2	N3 - niveau du 3ème balcon	Rue d'Ulm	Fenêtre	T-1c-1 Galerie Ouest (niveau 4)	/	1,21	0,99	1832	2	0,60 x 0,98	Bois	> Vitrage : simple vitrage, > Ouvrant : gueule de loup, > Serrurerie : espagnolette, fiches lardées, > Occultation : persiennes,	État sanitaire : > dégradé	État projeté : > Restauration de la menuiserie > Restitution des persiennes		
F-U-03-05	TYPE M2	N3 - niveau du 3ème balcon	Rue d'Ulm	Fenêtre	T-1c-1 Galerie Ouest (niveau 4)	/	1,21	0,99	1832	2	0,60 x 0,98	Bois	> Vitrage : simple vitrage, > Ouvrant : gueule de loup, > Serrurerie : espagnolette, fiches lardées, > Occultation : persiennes,	État sanitaire : > dégradé	État projeté : > Restauration de la menuiserie > Restitution des persiennes		
F-U-03-06	TYPE M2	N3 - niveau du 3ème balcon	Rue d'Ulm	Fenêtre	T-1c-1 Galerie Ouest (niveau 4)	/	1,21	0,99	1832	2	0,60 x 0,98	Bois	> Vitrage : simple vitrage, > Ouvrant : gueule de loup, > Serrurerie : espagnolette, fiches lardées, > Occultation : persiennes,	État sanitaire : > dégradé	État projeté : > Restauration de la menuiserie > Restitution des persiennes		



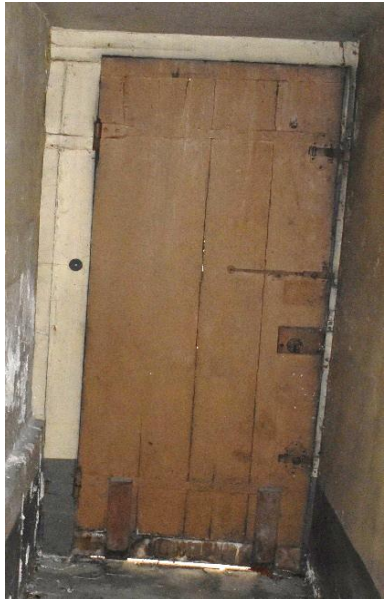





Code référence	Type de menuiserie	Niveau	Localisation façade	Porte ou fenêtre	Pièce desservie	Passage libre (m)	Largeur (m)	Hauteur (m)	Date de construction	Nombre de vantaux	Dimensions des persiennes (m) (lxh d'une seule persienne sur les 2)	Matériau châssis	Typologie	État sanitaire	Projet	Photographie Extérieur / Intérieur	
F-U-04-01	TYPE M17	N4 - combles	Rue d'Ulm	Fenêtre	T-1b-2 Grill	/	0,54	0,77	1926 - 1930	/	/	Métal	> Vitrage : simple vitrage,	État sanitaire : > dégradé	État projeté : > Remplacement par châssis CAST PMR ou équivalent		
F-U-04-02	TYPE M17	N4 - combles	Rue d'Ulm	Fenêtre	T-1a-2 Combles	/	0,54	0,77	1926 - 1930	/	/	Métal	> Vitrage : simple vitrage,	État sanitaire : > dégradé	État projeté : > Remplacement par châssis CAST PMR ou équivalent		
P-U-04-03	TYPE M7	N4 - combles	Rue d'Ulm	Porte	T-1a-2 Combles	0,55	0,68	2,37	1830-1848	1	/	Bois	> Vitrage : simple vitrage,	État sanitaire : passable	État projeté : > Restauration de la menuiserie, révision de l'étanchéité		





Sur le Jardin des roses																	
P-R-03-01	TYPE M8	N3 - niveau du 3ème balcon	Jardin des roses	Porte	T-2-1	0,97	1,03	2,26	Inconnue	1	/	Bois	> Serrurerie : serrure à clef, targettes haute et basse,	État sanitaire : > passable	État projeté : > Restauration de la menuiserie		
F-R-04-01	TYPE M9	N4 - combles	Jardin des roses	Fenêtre	T-1b-2 Grill	/	0,99	1,41	XVIIIe siècle, vers 1740	2	/	Bois	> Vitrage : simple vitrage, > Ouvrant : recouvrement droit, > Serrurerie : verrous haut et bas,	État sanitaire : > dégradé	État projeté : > À restaurer minutieusement car unique menuiserie d'époque XVIIIe encore en place. > Mise en place d'un joint à lèvre sur l'ensemble du pourtour de la menuiserie. > Serrurerie existante à restaurer et remettre en jeu.		





Code référence	Type de menuiserie	Niveau	Localisation façade	Porte ou fenêtre	Pièce desservie	Passage libre (m)	Largeur (m)	Hauteur (m)	Date de construction	Nombre de vantaux	Dimensions des persiennes (m) (lxl d'une seule persienne sur les 2)	Matériau châssis	Typologie	État sanitaire	Projet	Photographie Extérieur / Intérieur	
Sur la cour du Pistolet																	
P-P-00-01	TYPE M3	N0 - niveau du parterre	Cour du Pistolet	Porte	T-1j-0 Vestibule	1,45	1,46	2,39	1832	2	/	Bois	> Vitrage : simple vitrage, > Ouvrant : doucine > Serrurerie : verrous à coulisse, serrure à clef moderne, > Occultation : volets intérieurs d'origine en bois au niveau des parties vitrées,	État sanitaire : > dégradé	État projeté : > Restauration de la menuiserie		
F-P-00-02	TYPE M2	N0 - niveau du parterre	Cour du Pistolet	Fenêtre	T-1b-0 Galerie Est (niveau 1)	/	1,21	0,99	1835	2	0,60 x 0,98	Bois	> Vitrage : simple vitrage, > Ouvrant : gueule de loup, > Serrurerie : espagnolette, fiches lardées, > Occultation : persiennes,	État sanitaire : > dégradé	État projeté : > Restauration de la menuiserie > Restauration des persiennes		
F-P-00-03	TYPE M2	N0 - niveau du parterre	Cour du Pistolet	Fenêtre	T-1b-0 Galerie Est (niveau 1)	/	1,21	0,99	1835	2	0,60 x 0,98	Bois	> Vitrage : simple vitrage, > Ouvrant : gueule de loup, > Serrurerie : espagnolette, fiches lardées, > Occultation : persiennes,	État sanitaire : > dégradé	État projeté : > Restauration de la menuiserie > Restauration des persiennes		
F-P-00-04	TYPE M2	N0 - niveau du parterre	Cour du Pistolet	Fenêtre	T-1b-0 Galerie Est (niveau 1)	/	1,21	0,99	1835	2	0,60 x 0,98	Bois	> Vitrage : simple vitrage, > Ouvrant : gueule de loup, > Serrurerie : espagnolette, fiches lardées, > Occultation : persiennes,	État sanitaire : > dégradé	État projeté : > Restauration de la menuiserie > Restauration des persiennes		
F-P-00-05	TYPE M2	N0 - niveau du parterre	Cour du Pistolet	Fenêtre	T-1b-0 Galerie Est (niveau 1)	/	1,21	0,99	1835	2	0,60 x 0,98	Bois	> Vitrage : simple vitrage, > Ouvrant : gueule de loup, > Serrurerie : espagnolette, fiches lardées, > Occultation : persiennes,	État sanitaire : > dégradé	État projeté : > Restauration de la menuiserie > Restauration des persiennes		
F-P-00-06	TYPE M10	N0 - niveau du parterre	Cour du Pistolet	Fenêtre	T-1e-0 Au-dessous de la scène et de l'arrière-scène	/	0,97	1,16	1832	2	0,97 x 1,16 (une seule persinene)	Bois	> Vitrage : simple vitrage, > Occultation : persienne,	État sanitaire : > passable,	État projeté : > Restauration de la menuiserie > Restauration de la persienne		



Code référence	Type de menuiserie	Niveau	Localisation façade	Porte ou fenêtre	Pièce desservie	Passage libre (m)	Largeur (m)	Hauteur (m)	Date de construction	Nombre de vantaux	Dimensions des persiennes (m) (lxh d'une seule persienne sur les 2)	Matériau châssis	Typologie	État sanitaire	Projet	Photographie Extérieur / Intérieur	
F-P-00-07	TYPE M11	N0 - niveau du parterre	Cour du Pistolet	Fenêtre	T-1a-0	/	1,04	1,14	1832	1	0,52 x 1,14	Bois	> Vitrage : simple vitrage, > Occultation : persienne,	État sanitaire : > passable, > grille à restaurer	État projeté : > Restauration de la menuiserie > Restauration des persiennes		
P-P-00-08	TYPE M4	N0 - niveau du parterre	Cour du Pistolet (Retour de la galerie basse)	Porte	T-1b-0 Galerie Est	0,82	0,88	2,10	1835	1	/	Bois	> Serrurerie : serrure à clef targettes haute et basse,	État sanitaire : > dégradé	État projeté : > Restauration de la menuiserie > Restauration et conservation des quincailleries		

F-P-01-01	TYPE M2	N1 - niveau du 1er balcon	Cour du Pistolet	Fenêtre	Galerie Est (niveau 2)	/	1,21	0,99	1835	2	0,60 x 0,98	Bois	> Vitrage : simple vitrage, > Ouvrant : gueule de loup, > Serrurerie : espagnolette, fiches lardées, > Occultation : persiennes,	État sanitaire : > dégradé	État projeté : > Restauration de la menuiserie > Restauration des persiennes		
F-P-01-02	TYPE M2	N1 - niveau du 1er balcon	Cour du Pistolet	Fenêtre	Galerie Est (niveau 2)	/	1,21	0,99	1835	2	0,60 x 0,98	Bois	> Vitrage : simple vitrage, > Ouvrant : gueule de loup, > Serrurerie : espagnolette, fiches lardées, > Occultation : persiennes,	État sanitaire : > dégradé	État projeté : > Restauration de la menuiserie > Restauration des persiennes		
F-P-01-03	TYPE M2	N1 - niveau du 1er balcon	Cour du Pistolet	Fenêtre	Galerie Est (niveau 2)	/	1,21	0,99	1835	2	0,60 x 0,98	Bois	> Vitrage : simple vitrage, > Ouvrant : gueule de loup, > Serrurerie : espagnolette, fiches lardées, > Occultation : persiennes,	État sanitaire : > dégradé	État projeté : > Restauration de la menuiserie > Restauration des persiennes		
F-P-01-04	TYPE M2	N1 - niveau du 1er balcon	Cour du Pistolet	Fenêtre	Galerie Est (niveau 2)	/	1,21	0,99	1835	2	0,60 x 0,98	Bois	> Vitrage : simple vitrage, > Ouvrant : gueule de loup, > Serrurerie : espagnolette, fiches lardées, > Occultation : persiennes,	État sanitaire : > dégradé	État projeté : > Restauration de la menuiserie > Restauration des persiennes		

Code référence	Type de menuiserie	Niveau	Localisation façade	Porte ou fenêtre	Pièce desservie	Passage libre (m)	Largeur (m)	Hauteur (m)	Date de construction	Nombre de vantaux	Dimensions des persiennes (m) (lxh d'une seule persienne sur les 2)	Matériau châssis	Typologie	État sanitaire	Projet	Photographie Extérieur / Intérieur	
F-P-01-05	TYPE M2	N1 - niveau du 1er balcon	Cour du Pistolet	Fenêtre	Galerie Est (niveau 2)	/	1,21	0,99	1835	2	0,60 x 0,98	Bois	> Vitrage : simple vitrage, > Ouvrant : gueule de loup, > Serrurerie : espagnolette, fiches lardées, > Occultation : persiennes,	État sanitaire : > dégradé	État projeté : > Restauration de la menuiserie > Restauration des persiennes		
F-P-01-06	TYPE M12	N1 - niveau du 1er balcon	Cour du Pistolet	Fenêtre	Pièce derrière l'arrière scène	/	1,04	1,23	1832	2	0,51 x 1,23	Bois	> Vitrage : simple vitrage > Ouvrant : gueule de loup, > Serrurerie : espagnolette, > Occultation : persiennes,	État sanitaire : > passable	État projeté : > Restauration de la menuiserie > Restauration des persiennes		
F-P-02-01	TYPE M2	N2 - niveau du 2ème balcon	Cour du Pistolet	Fenêtre	Galerie Est (niveau 3)	/	1,20	1,00	1832	2	0,60 x 0,98	Bois	> Vitrage : simple vitrage, > Ouvrant : gueule de loup, > Serrurerie : espagnolette, fiches lardées, > Occultation : persiennes,	État sanitaire : > dégradé	État projeté : > Restauration de la menuiserie > Restauration des persiennes		
F-P-02-02	TYPE M2	N2 - niveau du 2ème balcon	Cour du Pistolet	Fenêtre	Galerie Est (niveau 3)	/	1,20	1,00	1832	2	0,60 x 0,98	Bois	> Vitrage : simple vitrage, > Ouvrant : gueule de loup, > Serrurerie : espagnolette, fiches lardées, > Occultation : persiennes,	État sanitaire : > dégradé	État projeté : > Restauration de la menuiserie > Restauration des persiennes		
F-P-02-03	TYPE M2	N2 - niveau du 2ème balcon	Cour du Pistolet	Fenêtre	Galerie Est (niveau 3)	/	1,20	1,00	1832	2	0,60 x 0,98	Bois	> Vitrage : simple vitrage, > Ouvrant : gueule de loup, > Serrurerie : espagnolette, fiches lardées, > Occultation : persiennes,	État sanitaire : > dégradé	État projeté : > Restauration de la menuiserie > Restauration des persiennes		
F-P-02-04	TYPE M2	N2 - niveau du 2ème balcon	Cour du Pistolet	Fenêtre	Galerie Est (niveau 3)	/	1,20	1,00	1832	2	0,60 x 0,98	Bois	> Vitrage : simple vitrage, > Ouvrant : gueule de loup, > Serrurerie : espagnolette, fiches lardées, > Occultation : persiennes,	État sanitaire : > dégradé	État projeté : > Restauration de la menuiserie > Restauration des persiennes		

Code référence	Type de menuiserie	Niveau	Localisation façade	Porte ou fenêtre	Pièce desservie	Passage libre (m)	Largeur (m)	Hauteur (m)	Date de construction	Nombre de vantaux	Dimensions des persiennes (m) (lxh d'une seule persienne sur les 2)	Matériau châssis	Typologie	État sanitaire	Projet	Photographie Extérieur / Intérieur	
F-P-02-05	TYPE M2	N2 - niveau du 2ème balcon	Cour du Pistolet	Fenêtre	Galerie Est (niveau 3)	/	1,20	1,00	1832	2	0,60 x 0,98	Bois	> Vitrage : simple vitrage, > Ouvrant : gueule de loup, > Serrurerie : espagnolette, fiches lardées, > Occultation : persiennes,	État sanitaire : > dégradé	État projeté : > Restauration de la menuiserie > Restauration des persiennes		
F-P-02-06	TYPE M13	N2 - niveau du 2ème balcon	Cour du Pistolet	Fenêtre	T-2-1 Galerie donnant sur l'arrière-scène et la scène	/	1,30	2,09	1832	2	0,69 x 2,09	Bois	> Vitrage : simple vitrage, > Ouvrant : gueule de loup, > Occultation : persiennes,	État sanitaire : > passable,	État projeté : > Restauration de la menuiserie > Restauration des persiennes		
F-P-02-07	TYPE M14	N2 - niveau du 2ème balcon	Cour du Pistolet	Fenêtre	T-2-1 Galerie donnant sur l'arrière-scène et la scène	/	1,21	2,05	1832	2	0,60 x 2,03	Bois	> Vitrage : simple vitrage, > Ouvrant : gueule de loup, > Occultation : persiennes,	État sanitaire : > passable,	État projeté : > Restauration de la menuiserie > Restauration des persiennes		
F-P-03-01	TYPE M2	N3 - niveau du 3ème balcon	Cour du Pistolet	Fenêtre	T-1b-1 Galerie Est (niveau 4)	/	1,20	1,00	1832	2	0,60 x 0,98	Bois	> Vitrage : simple vitrage, > Ouvrant : gueule de loup, > Serrurerie : espagnolette, fiches lardées, > Occultation : persiennes,	État sanitaire : > dégradé	État projeté : > Restauration de la menuiserie > Restauration des persiennes		
F-P-03-02	TYPE M2	N3 - niveau du 3ème balcon	Cour du Pistolet	Fenêtre	T-1b-1 Galerie Est (niveau 4)	/	1,20	1,00	1832	2	0,60 x 0,98	Bois	> Vitrage : simple vitrage, > Ouvrant : gueule de loup, > Serrurerie : espagnolette, fiches lardées, > Occultation : persiennes,	État sanitaire : > dégradé	État projeté : > Restauration de la menuiserie > Restauration des persiennes		

Code référence	Type de menuiserie	Niveau	Localisation façade	Porte ou fenêtre	Pièce desservie	Passage libre (m)	Largeur (m)	Hauteur (m)	Date de construction	Nombre de vantaux	Dimensions des persiennes (m) (lxh d'une seule persienne sur les 2)	Matériau châssis	Typologie	État sanitaire	Projet	Photographie Extérieur / Intérieur	
F-P-03-03	TYPE M2	N3 - niveau du 3ème balcon	Cour du Pistolet	Fenêtre	T-1b-1 Galerie Est (niveau 4)	/	1,20	1,00	1832	2	0,60 x 0,98	Bois	> Vitrage : simple vitrage, > Ouvrant : gueule de loup, > Serrurerie : espagnolette, fiches lardées, > Occultation : persiennes,	État sanitaire : > dégradé	État projeté : > Restauration de la menuiserie > Restauration des persiennes		
F-P-03-04	TYPE M2	N3 - niveau du 3ème balcon	Cour du Pistolet	Fenêtre	T-1b-1 Galerie Est (niveau 4)	/	1,20	1,00	1832	2	0,60 x 0,98	Bois	> Vitrage : simple vitrage, > Ouvrant : gueule de loup, > Serrurerie : espagnolette, fiches lardées, > Occultation : persiennes,	État sanitaire : > dégradé	État projeté : > Restauration de la menuiserie > Restauration des persiennes		
F-P-03-05	TYPE M2	N3 - niveau du 3ème balcon	Cour du Pistolet	Fenêtre	T-1b-1 Galerie Est (niveau 4)	/	1,20	1,00	1832	2	0,60 x 0,98	Bois	> Vitrage : simple vitrage, > Ouvrant : gueule de loup, > Serrurerie : espagnolette, fiches lardées, > Occultation : persiennes,	État sanitaire : > dégradé	État projeté : > Restauration de la menuiserie > Restauration des persiennes		
F-P-03-06	TYPE M15	N3 - niveau du 3ème balcon	Cour du Pistolet	Fenêtre	T-2-1 Galerie donnant sur l'arrière-scène et la scène	/	1,33	0,75	1832	2	0,66 x 0,75	Bois	> Vitrage : simple vitrage, > Ouvrant : gueule de loup, > Occultation : persiennes,	État sanitaire : > passable,	État projeté : > Restauration de la menuiserie > Restauration des persiennes		
F-P-03-07	TYPE M16	N3 - niveau du 3ème balcon	Cour du Pistolet	Fenêtre	T-2-1 Galerie donnant sur l'arrière-scène et la scène	/	1,20	0,78	1832	2	0,59 x 0,78	Bois	> Vitrage : simple vitrage, > Ouvrant : gueule de loup, > Occultation : persiennes,	État sanitaire : > passable,	État projeté : > Restauration de la menuiserie > Restauration des persiennes		

Code référence	Type de menuiserie	Niveau	Localisation façade	Porte ou fenêtre	Pièce desservie	Passage libre (m)	Largeur (m)	Hauteur (m)	Date de construction	Nombre de vantaux	Dimensions des persiennes (m) (lxh d'une seule persienne sur les 2)	Matériau châssis	Typologie	État sanitaire	Projet	Photographie Extérieur / Intérieur	
P-P-04-01	TYPE M7	N4 - combles	Cour du Pistolet	Porte	T-1a-2 Combles	0,64	0,64	2,40	1830 - 1848	1	/	Bois	> Vitrage : simple vitrage,	État sanitaire : passable	État projeté : > Restauration de la menuiserie > Révision de l'étanchéité		
P-P-04-02	TYPE M18	N4 - combles	Cour du Pistolet	Fenêtre	T-1a-2 Combles	/	0,62	0,77	1926 - 1930	/	/	Métal	> Vitrage : simple vitrage	État sanitaire : > dégradé	État projeté : > Remplacement par châssis CAST PMR ou équivalent		
P-P-04-03	TYPE M18	N4 - combles	Cour du Pistolet	Fenêtre	T-1b-2 Grill	/	0,62	0,77	1926 - 1930	/	/	Métal	> Vitrage : simple vitrage	État sanitaire : > dégradé	État projeté : > Remplacement par châssis CAST PMR ou équivalent	